એપ્રિલ-૨૦૨૬
વર્ષ : ૧૮
અંક : ૧૦
મુલ્ય : રૂ. ૪૦/-

સહ વીર્ય કરવાવહે

શ્રી કચ્છ ગુર્જર ક્ષત્રિય સમાજ મહાસભા સંચાલિત સમાજનું મુખપત્ર

સેતુ સમાજ સંદેશ

Unity is our Strength

(માસિક)

શ્રી ક.ગુ.ક્ષ. (મિસ્ત્રી) સમાજ અંજાર ઘટક આયોજીત ૫૩મા વસંતપંચમી સમુહ લગ્નોત્સવની પ્રથમ તસવીરમાં દિપ પ્રાગટ્ય કરતા મહાસભાના આદ. પ્રમુખ 'સમાજરત્ન' શ્રી વિનોદભાઇ પુરૂષોત્તમભાઇ સોલંકી સાથે 'નારીરત્ન' શ્રીમતી કંચનબેન શાંતિલાલભાઇ જેઠવા, વરીષ્ઠ ઉપપ્રમુખ ડૉ. શ્રી મનોજભાઇ પુરૂષોત્તમભાઇ સોલંકી તથા બીજી તસવીરમાં નવયુગલોને આશિષ આપતા અંજાર ઘટકના હોદ્દેદારશ્રીઓ....

કચ્છ પ્રાદેશિક સમિતિ અંતર્ગત કુકમા ઘટકને આંગણે યોજાયેલ સગપણ સમસ્યા નિવારણ અભિયાન-૨૦૨૬ની બેઠકમાં દિપ પ્રાગટ્ય કરતા મહાસભાના આદ. પ્રમુખ 'સમાજરત્ન' શ્રી વિનોદભાઇ પુરૂષોત્તમભાઇ સોલંકી, સાથે મહાસભા, કચ્છ પ્રાદેશિક સમિતિ, કચ્છ મહિલા પ્રાદેશિક સમિતિ, મહાસભા મેરેજ બ્યુરો સમિતિ એવં કુકમા ઘટકના હોદ્દેદારશ્રીઓ....

શ્રી કચ્છ ગુર્જર ક્ષત્રિય સમાજ મહાસભા

ગુજરાત પ્રાદેશિક સમિતિ પ્રેરિત એવં ઓખા મંડળ ટ્રસ્ટ આયોજીત

મહાસભાની અર્ધવાર્ષિક બેઠક એવં અખિલ ભારતીય સ્તરનું વિરાટ સગપણ સંમેલન

તારીખ : ૦૬ અને ૦૭ જુન-૨૦૨૬, શનિવાર, રવિવાર - દેવભૂમિ દ્વારકા

શ્રી કચ્છ ગુર્જર ક્ષત્રિય સમાજ મહાસભા લક્ષ્ય સમિતિ પ્રેરિત
શ્રી ક.ગુ.ક્ષ. સમાજ મુંબઇ ઘટક આયોજીત....

બિઝનેસ કનેકશન મીટ
તા. ૧૬, ૧૭ – મે, ૨૦૨૬, શનિવાર, રવિવાર
બોરીવલ્લી, મુંબઇ

If undelivered please return to :
Setu Samaj Sandesh
C/o. Shree K.G.K. Samaj Bhavan
Nr. Townhall,
ANJAR - KUTCH 370 110.
Ph. : (02836) 246511

RNI NO. GUJ GUJ / 2008/25938
Postal Registration No. G-KCH-185/2026-2028
Posted at S.O. BHUJ on 2nd of Every Month.

Late Karmsinh Madhavji Tank
(Sinogra)

Mr. Prafulchandra K. Tank
Mob: +91 9825053258

Mr. Kishan P. Tank
Mob: +91 9925811599

KARMA CHEMICAL INDUSTRIES

Manufacturer of : BASIC DYES

RHODAMINE B 540%

Basic Violet 10 & Other Qualities

BASIC RHODAMINE B BASE

BASIC DYES FOR

Paper, Textile Printing & Leather

Factory : 67/6, Phase 1, G.I.D.C ,Vatva.
Ahmedabad-382445 , ph:079-25890110

Residence : 21,22/D Ramkrishna Soc; Near Aavkar hall; Maninagar;
Ahmedabad-380008. ph:079-25462812

E-mail : karmachemical@gmail.com, tankishan5115@gmail.com

॥ વિદ્યાદાન મહાદાન ॥ ॥ પરમ પૂજ્ય શ્રી ગંગા મૈયા ધ્રુવ સ્મૃતિ ॥ ॥ સા વિદ્યા યા વિમુક્તયે ॥

શ્રી કચ્છ ગુર્જર ક્ષત્રિય કન્યા છાત્રાલય - કુકમા (કચ્છ)

ટ્રસ્ટ રજી. નં. ૧૧૭૪ (કચ્છ) સ્થાપના : તા. ૩૦/૭/૧૯૯૪ પો. કુકમા (તા. ભુજ - કચ્છ) ૩૭૦ ૧૦૫. ફોન નં. (૦૨૮૩૨) ૨૭૧૩૫૪

કન્યા કેળવણીના ક્ષેત્રે ભારત વર્ષમાં આપણા સમાજનું એકમાત્ર છાત્રાલય કુકમા (કચ્છ) મુકામે સમાજબંધુઓના સહયોગથી બંધારણીય રીતે સ્થાપવામાં આવેલ છે. દેશ-પરદેશ વસતા શુભેચ્છકો તથા ઉદાર દિલ દાતાશ્રીઓના સહયોગથી તેમજ નિષ્ઠાવાન કાર્યકર્તાઓની જહેમતથી છાત્રાલયનું સંચાલન સુચારૂ રૂપે થઇ રહ્યું છે. હાલે ધો. ૫ થી કોલેજકક્ષા સુધીની વિદ્યાર્થીનીઓને છાત્રાલયમાં પ્રવેશ આપવામાં આવે છે.

આપના દાનની રકમ બેંક ઓફ બરોડા - માધાપર એકાઉન્ટ નં. **09460100003842**માં જમા કરાવી માનદ્ વ્યવસ્થાપક શ્રી મોહનલાલ કું વરજીભાઇ ચૌહાણ મો. **09427767810**ને છાત્રાલયના સરનામે જાણ કરવાથી રસીદ મોકલી આપવામાં આવશે.

દર મહિનાની રજી તારીખે પ્રસિદ્ધ થતું માસિક

(Subject To Anjar Jurisdiction Only)

: પ્રેરણા સ્ત્રોત :

સમાજના શીલ, શિક્ષણ અને સહકારનું માસિક

સેતુ સમાજ સંદેશ

સંસ્થાપક અને આદ્યતંત્રીશ્રી : વૈદ્યરાજ સ્વ. પ્રાગજીભાઈ મોનજીભાઈ ટાઠોડ

માલિક એવં પ્રકાશક :
'સમાજરત્નશ્રી'
વિનોદભાઇ પુરૂષોત્તમભાઇ સોલંકી
પ્રમુખશ્રી, મહાસભા (માધાપર-કચ્છ)

વર્ષ : ૧૮ અંક : ૧૦ એપ્રિલ-૨૦૨૬

'સમાજરત્ન'

સ્વ. હિરજીભાઈ ખીમજીભાઈ ચૌહાણ
રત્નાગીરી (મહારાષ્ટ્ર)

'સમાજ સંરક્ષક'

શ્રી ભરતભાઈ કાંતિલાલ સાવરિયા
રાયપુર (છત્તીસગઢ)

:: માનદ્ તંત્રી ::

ડૉ. મનોજભાઈ પુરૂષોત્તમભાઈ સોલંકી
ચિંતન ફાર્મ, પો. કુકમા, તા. ભુજ (કચ્છ)
M. 9825428100

:: મેનેજીંગ તંત્રી ::

હિતેશ ભોગીલાલ ચૌહાણ
63-65 / B, બંસરીવિલા, ગામ : મેઘપર કુંભારડી,
અંજાર (કચ્છ) 370 110.M. 9067292827

:: પ્રિન્ટીંગ, પોસ્ટીંગ અને ખાતાકીય કાર્ય ::

વિનોદભાઈ લીલાધરભાઈ ચૌહાણ
ભુજ (કચ્છ)

:: આર્થિક સલાહકાર ::

વિનોદભાઈ શાંતિલાલભાઈ જેઠવા
અંજાર (કચ્છ)

:: માર્ગદર્શક - સંયોજક ::

વિનોદભાઈ કેશવજીભાઈ ચઢિઆર
અંજાર (કચ્છ)

રઘુવંશી તરીકે રામનવમી ઉત્સવની ઉજવણી સાથે સામાજીક ચિંતન

સમાજના સર્વે ભાઇ-બહેનો અને બાળકોને રામનવમી પર્વની હાર્દિક વધામણી. આપને આ અંક મળશે ત્યારે આપણે સૌ એ આ ઉત્સવની ઉજવણી કરી લીધી હશે. આપણે સૌ રઘુવંશી છીએ. આપણા ઇષ્ટદેવતા ભગવાન શ્રી રામચંદ્રજી છે. ત્યારે આપણે પરંપરા મુજબ દર વર્ષે આપણે રામનવમી હજારો વર્ષથી મનાવતા આવ્યા છીએ. ત્યારે એક જાગૃત વ્યક્તિ તરીકે મને પ્રશ્ન થાય છે કે, આપણે દેશમાં આ પરંપરામાં ઉત્સવ ઉજવણીની વાત શા માટે જોડવામાં આવી છે ? ત્યારે વિચાર કરીએ તો ધ્યાનમાં આવે છે કે તેની પાછળ કોઇ ઉદ્દેશ ચોક્કસ હશે. હેતુ જરૂર હશે. આપણા ધર્મ સાથે અકારણ કોઇ વાત કે પરંપરા જોડાયેલ હોય તેવું હું નથી માનતો.

તો પછી એ સમજવાનો પ્રયત્ન કર્યો કે આ ઉત્સવ ઉજવવાનો હેતુ શું હોઇ શકે ? તો ધ્યાનમાં આવે છે કે, જે વંશજ છે તેઓ જ નહીં પરંતુ ભારતના તમામ હિન્દુ આ તહેવાર ખુબજ ઉત્સાહથી મનાવે છે અને ઉજવણીના ભાગ રૂપ તે વિશેષ દિવસે પોતાના કામકાજ બંધ રાખે છે. ભગવાનશ્રી રામના મંદિરે દર્શન કરવા જાય છે. નવા કપડા પહેરે છે, મીઠાઇઓ આરોગે છે, વ્રત રાખે છે, ભજન-કિર્તન કરે છે, અન્ય અનુષ્ઠાન કરે છે અને દાનધર્મ કરી પૂરો દિવસ આપણે વિશેષ પ્રયોજનોથી ઉત્સવને આનંદ ઉત્સાહમાં પરિવાર સાથે મળી મનાવે છે. એ પ્રયાસો પુરતો જ ઉજવણીનો હેતુ હોઇ શકે ખરો કે અન્ય પણ હેતુનો વિચાર આપણી પરંપરામાં ઋષિઓએ વિચારેલો હશે તેવા લોજીકલી પ્રશ્નનું ચિંતનમાં ઉંડાણમાં વિચારીએ તો ધ્યાનમાં આવે છે કે, ભારત દેશએ વિચારોનો દેશ છે. અને આ વિચારોની પરંપરા ઋષિઓ દ્વારા ચિંતન-મનન દ્વારા માનવની માનવીયતાને ઉજાગર કરવા માનવજીવનને સફળની સાથે સાર્થક કરવા આ જગતની વ્યવસ્થામાં ભાગીદારી કરવા અને જેમના દ્વારા જગત સ્થુળ વ્યવસ્થા અને પવિત્ર વિચારો, આચરણોથી કોઇ મ્યું છે તેને કૃતજ્ઞતા વ્યક્ત કરવા માટે ધર્મના રૂપમાં માનવ જીવન જીવવાની પરંપરા નિશ્ચિત થયેલી છે તેવું સ્પષ્ટ ઋષિમુનીઓએ આપણા શાસ્ત્રો દ્વારા જીવના ભાગ રૂપ વણી જીવન પથિય કરવામાં આવ્યો છે. હિન્દુ ધર્મમાં આપણે શું કરવું અને શું ન કરવું તેની સુંદર સમજ આપી છે અને આ આધારે જીવીએ તો માનવજીવન ઉચ્ચ કોટીનું બને. જીવન સફળ સાથે સાર્થક થાય, શરીર કલ્યાણ સાથે આત્મ કલ્યાણ પણ કરી શકાય, કાલ્પનીક આનંદ નહીં પણ સતત આનંદ, નિજાનંદ પ્રાપ્ત કરી શકાય. આ માયાવી સંસારમાં અટકી ન જતાં પાર કરી શકાય. આ જન્મોજન્મના ફેરામાંથી મુક્ત કરી શકાય.

એટલે કે માનવની માનવિયતાને ઉજાગર કરવાનો માત્ર વિચારરૂપી માર્ગ નહીં પરંતુ આ દેશમાં અનેક આ પથ પર ચાલીને માનવિયતા ઉજાગર કરી ગયા છે તેવા દેશભરમાં અને લોકોની ગાથાઓને ઇતિહાસ તરીકે સાંચવીને સંભાળી રાખી છે. એટલે હિન્દુ ધર્મના વિચારોનું પ્રતિપાદન સ્વરૂપે પરિણામરૂપી આ દેશમાં અનેક લોકો જીવ્યા છે. (અનુસંધાન પાના નં. ૨૦ ઉપર વાંચો)

મુખ્ય કાર્યાલય :
શ્રી કચ્છ ગુર્જર ક્ષત્રિય (મિસ્ત્રી)
સમાજ ભવન,
ટાઉન હોલ પાસે,
અંજાર (કચ્છ) ૩૭૦ ૧૧૦

વાર્ષિક લવાજમ : ₹ ૫૦૦
આજીવન લવાજમ : ₹ ૩૦૦૦

મહાસભા વેબસાઈટ
app.kgksamaj.org

રકમ કોઈપણ HDFC Bank - Anjar ની શાખામાં
"Shree K G K Samaj Mahasabha - Setu Samaj" ના
Saving A/c. No. 50100707870901 IFSC Code -HDFC0008795 માં ભરી શકાય છે.
E-mail : setusamaj@gmail.com

ખાસ નોંધ : ★ સરનામામાં ફેરફાર અથવા સુધારા-વધારા તેમજ વિજ્ઞાપન બાબતે જાણકારી મેળવવા માટે 9067292827 નંબર પર S.M.S. / Whatsapp કરવા વિનંતી. મેસેજમાં ગ્રાહક નંબર, પુરૂ નામ - સરનામું લખવું અનિવાર્ય છે. ★ સેતુ સમાજ સંદેશમાં પ્રકાશીત થતા અહેવાલ, વિચાર, પત્ર, જાહેરખબર, લેખ વગેરેની વિગત સાથે તંત્રીશ્રી, મહાસભાના પદાધિકારીઓ સહમત હોય એ જરૂરી નથી. વિગતને લખનારના વ્યક્તિગત વિચારો સમજવા.

Reg. No. : S/12386 of 1972-73 West Bengal Societies Act - XXVI of 1961

શ્રી કચ્છ ગુર્જર ક્ષત્રિય સમાજ મહાસભા

પ્રમુખશ્રી મહાસભા
'સમાજરત્ન'
શ્રી વિનોદભાઈ પુરૂષોત્તમભાઈ સોલંકી
જુનાવાસ, પો. માધાપર, તા. ભુજ (કચ્છ) 370 020
Mob. 9925229079

સહ વીર્ય કરવાવહૈ

વરીષ્ઠ મહામંત્રીશ્રી મહાસભા
શ્રી વિનોદભાઈ મોહનલાલ ખોડિયાર
'ખોડિયાર કૃપા' પ્લોટ નં. 8,
કામધેનુ સોસાયટી-1, અંજાર (કચ્છ) 370 110
Mob. 09408244644

પ્રમુખ સ્થાનેથી...

મારા વ્હાલા સમાજબંધુઓ... જય સીયારામ... જય સમાજ...

સૌ પ્રથમ સર્વે સમાજબંધુઓને આપણા ઇષ્ટદેવ ભગવાન શ્રી રામના પ્રાગટ્યોત્સવ શ્રી રામનવમીના તહેવાર નિમિત્તે અંતરની હાર્દિક શુભકામનાઓ.. મહાસભાના સત્ર ૨૦૨૪-૨૦૨૬નું પ્રમુખ પદનો કાર્યભાર સર્વાનુમતે મને સોંપીને જે સમાજની સેવા કરવાનો અમુલ્ય મોકો આપવા બદલ સમગ્ર સમાજનો હાર્દિક આભાર.

ડિસેમ્બર માસમાં ચારધામનું એક જગન્નાથ મધ્યે ત્રિવેણી સંગમ રૂપી મહાસભા વાર્ષિક અધિવેશન, સમુહ શ્રીમદ્ ભાગવત સપ્તાહ, અ.ભા.સ્તરનું વિરાટ સગપણ સંમેલન સફળતાપૂર્વક પાર પાડવામાં આવેલ.

જુન માસમાં દેવભૂમી દ્વારકા મધ્યે મહાસભાની અર્ધવાર્ષિક બેઠક તેમજ સમાજનો પ્રાણપ્રશ્ન સગપણ સમસ્યાને હલ કરવા અખિલ ભારતીય સ્તરનું વિરાટ સગપણ સંમેલનનું આયોજન કરવામાં આવેલ છે. સૌ સમાજબંધુઓને ભાગ લેવા આહવાન કરૂં છું.

મે માસમાં મુંબઇ મધ્યે વિરાટ બિઝનેશ મીટનું પણ આયોજન થવા જઇ રહ્યું છે.

મહાસભા ઘટકના દ્વારે અંતર્ગત અત્યાર સુધી ૮૧ ઘટકોની શુભેચ્છા મુલાકાત લેવામાં આવેલ છે. બાકીના સત્રાંતે વિદર્ભ, મુંબઇ, આંધ્ર, મહાકૌશલ, કર્ણાટક, તાલિમનાડુ પ્રાદેશિક સમિતિના ૪૫ ઘટકોની મુલાકાત પરીપૂર્ણ કરવાનો નિર્ધાર કરેલ છે. ઉપરોક્ત મુલાકાત દરમ્યાન ઘટક, યુવા મંડળ, મહિલા મંડળ, પ્રાદેશિકના પ્રમુખશ્રીનો આદર સત્કાર, શુભેચ્છા ભેટ આપીને પ્રોત્સાહિત કરવા સાથે ઘટકોમાં ચાલતી પ્રવૃત્તિઓની જાણકારી તેમજ મહાસભા દ્વારા ચલાવવામાં આવતી પ્રવૃત્તિઓની જાણકારી આપવામાં આવેલ. સમાજબંધુઓના સુચનો-સુઝાવો જાણી માર્ગદર્શન આપવામાં આવેલ.

સત્રના કાર્ય દરમ્યાન મહાસભાના સર્વે હોદ્દેદારશ્રીઓ, અખિલ ભારતીય યુવા મહામંડળ, અખિલ ભારતીય મહિલા મહામંડળ, વિવિધ સમિતિઓના પ્રભારીશ્રીઓ, પ્રાદેશિક પ્રમુખશ્રીઓ, માનદ્ સભ્યશ્રીઓ, વિશેષ આમંત્રિતશ્રીઓ, કાર્યવાહક સભ્યશ્રીઓ, ઘટક, યુવા મંડળ, મહિલા મંડળ તેમજ સર્વ દાનદાતાશ્રીઓ, સર્વે સમાજબંધુઓને તેમજ નામી-અનામી સર્વેને તન, મન, ધનથી સાથ-સહકાર સાંપડેલ છે. સર્વેનો હાર્દિક આભાર સાથે અભિનંદન... આવો જ સાથ-સહકાર હંમેશા મળતો રહે... સમાજ પ્રગતિ કરે તેવી ભગવાન શ્રીરામને હૃદયપૂર્વક પ્રાર્થના સાથે... જય સીયારામ... જય સમાજ...

સહ વીર્ય કરવાવહે

શ્રી કચ્છ ગુર્જર ક્ષત્રિય સમાજ મહાસભા

પ્રેરિત

દેવભૂમિ ઉત્તરાખંડ

ચાલો ... ચારધામ યાત્રા 2026

કચ્છ દર્શન યાત્રા સમિતિ મહાસભા આયોજીત

યાત્રા તિથિ

20 થી 01

જુલાઇ ઓગસ્ટ

શ્રી લાધુરામભાઈ રાઠોડ
પ્રભારી-કચ્છ દર્શન સમિતિ
મહાસભા

તિથિનુસાર યાત્રા વિવરણ

- **20 જુલાઇ** હરિદ્વાર આગમન, વિશ્રામ, હરકીપોડી શ્રી ગંગા આરતી હરિદ્વાર રાત્રિ વિશ્રામ
- **21 જુલાઇ** હરિદ્વાર લોકલ સાઇડ સીન (સ્વખર્ચે) હરિદ્વાર રાત્રિ વિશ્રામ
- **22 જુલાઇ** હરિદ્વારથી યાત્રા પ્રારંભ બારકોટ માટે–બારકોટ રાત્રિ વિશ્રામ
- **23 જુલાઇ** સવારે બારકોટથી હનુમાન ચટ્ટી– શ્રી યમનોત્રી દર્શનથી વાપસી–બારકોટ રાત્રિ વિશ્રામ
- **24 જુલાઇ** સવારે બારકોટથી ઉત્તરકાશી પ્રસ્થાન શ્રી કાશી વિશ્વનાથ દર્શન–ઉત્તરકાશી રાત્રિ વિશ્રામ
- **25 જુલાઇ** સવારે ઉત્તરકાશીથી ભેરોઘાટી થતા શ્રી ગંગોત્રી દર્શન–ઉત્તરકાશી રાત્રિ વિશ્રામ
- **26 જુલાઇ** સવારે ઉત્તરકાશીથી ગુપ્તકાશી શ્રી અર્ધનારીશ્વર દર્શન–ગુપ્તકાશી રાત્રિ વિશ્રામ
- **27 જુલાઇ** ગુપ્તકાશીથી ગૌરીકુન્ડ–શ્રી કેદારનાથ માટે યાત્રા (સ્વખર્ચે- ઘોડા, ડોલી, હેલિકોપ્ટર) દર્શન કરી વાપસી અવાય તો ઠીક નકા ઉપર કેદારનાથમાં રાત્રિ વિશ્રામ (સ્વખર્ચે)
- **28 જુલાઇ** ગુપ્તકાશીમાં એક દિવસ વિસામો–રાત્રિ વિશ્રામ ગુપ્તકાશી
- **29 જુલાઇ** ગુપ્તકાશીથી જોશી મઠ પ્રસ્થાન–રાત્રિ વિશ્રામ જોશીમઠ
- **30 જુલાઇ** જોશીમઠથી શ્રી બદ્રીનાથ દર્શન–રાત્રિ વિશ્રામ જોશીમઠ
- **31 જુલાઇ** જોશીમઠથી દેવપ્રયાગ,ઋષિકેશ થતા–રાત્રિ વિશ્રામ હરિદ્વાર
- **01 ઓગસ્ટ** હરિદ્વારથી પોતાની સુવિધાનુસાર ટ્રેનથી ઘર માટે પ્રસ્થાન

યાત્રા શુલ્ક	17,000/–
સ્વેચ્છિક અનુદાન (જો લેવું હોય તો)	5,000/–
યાત્રિક કે આપવાના	12,000/–

હરિદ્વાર થી હરિદ્વાર...

અનુદાન સોજન્ય –

- સમાજ રત્નશ્રી વિનોદભાઈ સોલંકી પ્રમુખશ્રી–મહાસભા 2000/–
- શ્રી મનોજભાઈ વેગડ ઉપપ્રમુખશ્રી–મહાસભા 2000/–
- બ્ર.કુ. શ્રી બાબુભાઈ પરમાર ઉપપ્રમુખશ્રી–મહાસભા 1000/–

– વિનીત –

વિનોદ ખોડિયાર (વરિ. મહામંત્રીશ્રી) વિનોદ પટ્ટીયાર (મહામંત્રીશ્રી)

પાનાનું સૌજન્ય – શ્રીરામ ગ્રુપ ઓફ ઇન્ડસ્ટ્રીજ –માધાપર

શ્રી કચ્છ ગુર્જર ક્ષત્રિય (મિસ્ત્રી) સમાજ - અંજાર વિશ્રાંતિ ભવન-૨ લોકાર્પણ સમારોહની તસવીરો

શ્રી કચ્છ ગુર્જર ક્ષત્રિય (મિસ્ત્રી) સમાજ - અંજાર વિશ્રાંતિ ભવન-૨ લોકાર્પણ સમારોહની તસવીરો

શ્રી ગુર્જર ક્ષત્રિય ગુજરાતી સમાજ, દુર્ગ ઘટક

રજી.નં. 1944

દુર્ગ ઘટકના નવા ભવ્ય, બહુઉદ્દેશિય સુસજ્જીત સમાજ ભવન નિર્માણ હેતુ દાનદાતાઓંની યાદી

₹ 3,51,000

સ્વ .શિવલાલ ભાઈ રામજી ભાઈ ચૌહાણ
સ્વ .સરસ્વતી બેન શિવલાલ ભાઈ ચૌહાણ
સ્વ .મણિબેન રામજી ભાઈ ચૌહાણ
ની પુણ્ય સ્મૃતિમાં હસ્તે
શ્રી મુકુંદ ભાઈ શિવલાલ ભાઈ ચૌહાણ
દેશમા ગામ-સિનોગ્રા, હા.મુકામ- દુર્ગ

₹ 3,51,000

સ્વ.અમૃતલાલભાઈ રણછોડભાઈ પરમાર
ની પુણ્ય સ્મૃતિમાં હસ્તે
ગં.સ્વ. હેમલતાબેન અમૃતલાલ ભાઈ પરમાર
શ્રી ભૂપેન્દ્રભાઈ અમૃતલાલ ભાઈ પરમાર
દેશમા ગામ-ગળપાધર, હા.મુકામ- દુર્ગ

₹ 3,51,000

ગં.સ્વ. હંસા બેન જાદવજી ભાઈ રાઠોડ
શ્રી ભુષનભાઈ જાદવજીભાઈ રાઠોડ
શ્રી શૈલેષભાઈ જાદવજીભાઈ રાઠોડ
દેશમા ગામ-કુકમા, હા.મુકામ- દુર્ગ

₹ 3,51,000

શ્રી કાંતિલાલ ભાઈ
મણીલાલભાઈ વાઢેર
દેશમા ગામ-સિનોગ્રા, હા.મુકામ- દુર્ગ

₹ 1,62,111

સ્વ .મંજુલા બેન નારાયણભાઈ રાઠોડ
ની પુણ્ય સ્મૃતિમાં હસ્તે
શ્રી પ્રકાશ ભાઈ નારાયણ ભાઈ રાઠોડ
શ્રી અનિલભાઈ નારાયણભાઈ રાઠોડ
શ્રી અશોકભાઈ નારાયણભાઈ રાઠોડ
શ્રી રાજેશભાઈ નારાયણ ભાઈ રાઠોડ
દેશમા ગામ--નાગલપર, હા.મુકામ- દુર્ગ

₹ 1,11,000

સ્વ .વનિતા બેન જીવરામ ભાઈ ટાંક
ની પુણ્ય સ્મૃતિમા હસ્તે
શ્રી વિક્કી જીવરામ ભાઈ ટાંક
શ્રી હર્ષ જીવરામ ભાઈ ટાંક
દેશમા ગામ- મેઘપર, હા.મુકામ- દુર્ગ

₹ 1,11,000

સ્વ. મીના બેન હિંમતલાલ ભાઈ મારુ
ની પુણ્ય સ્મૃતિમા હસ્તે
શ્રી હિંમતલાલ ભાઈ મારુ
શ્રી ગજેન્દ્ર હિંમતલાલ ભાઈ મારુ
દેશમા ગામ- દિવરીયા, હા.મુકામ- પુણે (મહારાષ્ટ્ર)

સર્વે ભામાશાહો,
ઉદાર દિલ દાનદાતાઓં, સેવાભાવી સમાજ બાંધવોંને હૃદયનાં અંતઃકરણથી નમન-વંદન-અભિનંદન અર્પિત કરીયે છીએ... આપ સર્વેના આ મહાદાનનેં અમારા દુર્ગ ઘટક વતી આભાર... આભાર..... આભાર.....

બહુઉદ્દેશીય-ભવ્ય સમાજ ભવનના નિર્માણનુ કાર્ય પણ વૃહદ છે...
ફુલ અને ફુલની પાંખડી રૂપી
આર્થિક સહાયની અપેક્ષાઓં સાથે....

....પીસેગાંવ, દુર્ગ સમાજ ભવન નિર્માણ સમિતિનાં સમસ્ત સભ્યગણોં.....

વિશેષ- બહાર ગામથી કાર્ય હેતુ આવતા સમાજ બાંધવો માટે દુર્ગ સમાજ ભવનમા વ્યાજબી શુલ્ક સાથે રોકાવાની સગવડ ઉપલબ્ધ છે

માનવંતા દાનદાતાઓંની શેષ યાદી આવતા અંકમા સાદર જાહેર કરવામાં આવશે.....(યાદી અપૂર્ણ)

RAJUL #8839402752

સ્થાપના- વર્ષ 1950

શ્રી ક્ષત્રિય જ્ઞાતિ સેવા સમિતિ, રાયપુર (છ.ગ.)

સામાજીક
સાંસ્કૃતિક
આધ્યત્મિકતાનું
કેન્દ્ર
રાયપુર ઘાટકમાં
આકાર પામતું
નવું સમાજ ભવન

આપણે ઉજવી રહ્યા છીયે
સહ વીર્ય કરવાવહૈ
1950
75
2025
સેવા સમર્પણ સંગઠનની
હીરક જયંતી

આભાર ... નમન... સાધુવાદ... જય સમાજ ...

મહાસભા પ્રમુખશ્રી - સમાજ રત્ન
શ્રી વિનોદભાઈ પુરૂષોત્તમભાઈ સોલંકી (મુખ્ય હૉલના દાતાશ્રી)

શ્રી મનીષભાઈ પ્રતાપભાઈ રાઠોડ (લિફ્ટના દાતાશ્રી)
મહાસભા ઉપપ્રમુખશ્રી - **શ્રી મનોજભાઈ દુર્ગાલાલ વેગડ** (મંદિરના દાતાશ્રી)
અને આપ સર્વ સમાજબાંધવોના આર્થિક સહકારથી આકાર પામી રહ્યું છે ભવન

માવિત્રોની સ્મૃતિમાં સેવાનુદાન આપી સહયોગી પુણ્યશાળી દાતા બની સહભાગી થવા નિવેદન ...

રાજેશ લવજીભાઇ પરમાર
સલાહકાર પ્રમુખશ્રી

ભરત હીરજીભાઇ ચાવડા
પ્રમુખશ્રી

શ્રી ક્ષત્રિય જ્ઞાતિ સેવા સમિતિ રાયપુર

કાર્યાલય : શ્રી ક્ષત્રિય જ્ઞાતિ સેવા સમિતિ ભવન, સિવિલ સ્ટેશન રોડ, રાયપુર (છ.ગ.)

સલાહકાર મંડળ

સત્ર : ૨૦૨૫-૨૮

પ્રમુખશ્રી

શ્રી રાજેશભાઇ લવજીભાઇ પરમાર

સભ્યશ્રીઓ

શ્રી રસિકભાઇ વિશ્રામભાઇ પરમાર

શ્રી પંકજભાઇ રમેશચન્દ્ર ચાવડા

શ્રી પ્રવિણભાઇ રતીલાલ ચાવડા

શ્રી અનિલભાઇ પુરૂષોત્તમભાઇ ચાવડા

શ્રી મનીષભાઇ મણીલાલ ચાવડા

શ્રી મીતેશભાઇ દિનેશભાઇ વાઢેર

કારોબારી સમિતિ

સત્ર : ૨૦૨૫-૨૬

પ્રમુખશ્રી

ભરત હીરજીભાઇ ચાવડા

ઉપપ્રમુખશ્રી

ધીરજ દયારામભાઇ પરમાર

વિનોદ દયારામભાઇ ટાંક

મંત્રીશ્રી

સતીશ રતીલાલભાઇ ચાવડા

દીપક કાંતિલાલભાઇ જેઠવા

સહમંત્રીશ્રી

યુધીર માધવજીભાઇ વરૂ

મુકેશ રતીલાલભાઇ જેઠવા

ખજાંચીશ્રી

ગૌરવ હરિલાલભાઇ ચાવડા

કારોબારી સભ્યશ્રી

અરૂણ ગોવિંદભાઇ રાઠોડ

હિતેશ દયારામભાઇ ટાંક

ઉમેશ નરેન્દ્રભાઇ ચૌહાણ

।। શ્રી ગણેશાય નમઃ ।।

શ્રી ક્ષત્રિય જ્ઞાતિ સેવા સમિતિ–રાયપુર (છ.ગ.)

રાયપુરના નવા નિર્માણાધીન સમાજ ભવન માટે મડેલ અને નોંધાયેલ દાનના દાતાશ્રીઓની યાદી

15 માર્ચ 2026 સુધી

01.	સમાજ રત્નશ્રી વિનોદભાઇ પુરૂષોત્તમભાઇ સોલંકી (મુખ્ય હૉલના દાતા) પ્રમુખશ્રી- મહાસભા	માધાપર	51,00,000/-
02.	સ્વ. પ્રતાપભાઇ વલમજીભાઇ રાઠોડ સ્મૃતિ હસ્તે સુપુત્ર - શ્રી મનીષ પ્રતાપભાઇ રાઠોડ (લિફ્ટના દાતા)	રાજકોટ	31,00,000/-
03.	શ્રી કચ્છ ગુર્જર ક્ષત્રિય સમાજ રાયપુર ઘટક (સત્ર : 2022-25)	રાયપુર	22,50,000/-
04.	શ્રી રામ ભરોસે	રાયપુર	21,00,000/-
05.	સ્વ. સાગરભાઇ મનોજભાઇ વેગડ સ્મૃતિ હસ્તે - શ્રી મનોજભાઇ દુર્ગાલાલભાઇ વેગડ (મંદિર નિર્માણના દાતાશ્રી) ઉપપ્રમુખશ્રી - મહાસભા	ગાંધીધામ	21,00,000/-
06.	સ્વ. હીરાલક્ષ્મીબેન-રતીલાલભાઇ ચાવડા સ્મૃતિ (બે રૂમ પેટે) હસ્તે સુપુત્રો - શ્રી પ્રવિણભાઇ અને શ્રી રાજેશભાઇ ચાવડા	રાયપુર	11,00,000/-
07.	શ્રી જલારામ ઉત્સવ મંડળ, ફાફડીહ ચૌક (શ્રી જલારામ રસોઇ, રસોડા નિર્માણ પેટે)	રાયપુર	11,00,000/-
08.	સ્વ. હેમરાજભાઇ લાલજીભાઇ ચૌહાણ સ્મૃતિ (બે રૂમપેટે) હસ્તે પત્ની - ગં.સ્વ. ભારતીબેન હેમરાજભાઇ ચૌહાણ	રાયપુર	11,00,000/-
09.	સ્વ. સંતોકબેન અને સ્વ. ગોપાલભાઇ મેઘજીભાઇ ટાંક 5,50,000/- સ્વ. પુષ્પાબેન ટાંક (સુપુત્રી - સ્વ ગોપાલભાઇ ટાંક) સ્મૃતિ --- સ્વ. ચંપાબેન અને સ્વ. જયંતીલાલ ગોપાલભાઇ ટાંક 5,50,000/- સ્વ. જયશ્રીબેન ટાંક (સુપુત્રી - સ્વ. જયંતીલાલ ગોપાલજી ટાંક) હસ્તે સુપુત્ર અને સુપુત્રી - શ્રી કલ્પેશભાઇ ટાંક, સુશ્રી રાજશ્રીબેન ટાંક	રાયપુર	11,00,000/-
10.	સ્વ. વિશ્રામભાઇ કરશનભાઇ પરમાર (બે રૂમ પેટે) હસ્તે પત્ની - ગં.સ્વ. લીલાવંતીબેન વિશ્રામભાઇ પરમાર	રાયપુર	10,00,000/-
11.	સ્વ. વિશનજીભાઇ પ્રેમજીભાઇ પરમાર હસ્તે સુપુત્ર - શ્રી ભુપેન્દ્રભાઇ વિશનજીભાઇ પરમાર (પૂર્વ પ્રમુખશ્રી-મહાસભા)	રાઉરકેલા	5,00,000/-
12.	અ.સૌ. રાધાબેન ધીરજભાઇ પરમાર (ભારત કૃષિ કેન્દ્ર)	રાયપુર	5,00,000/-
13.	સ્વ. ભાનુમતીબેન અને ભણજીભાઇ ચૌહાણ હસ્તે સુપુત્ર - શ્રી મુકેશભાઇ ભાણજીભાઇ ચૌહાણ	રાયપુર	5,00,000/-
14.	શ્રી સોહનલાલ કાંતિલાલ વરૂ (પૂર્વ સહમંત્રી અને ખજાંચી, રાયપુર ઘટક) હસ્તે સુપુત્ર - શ્રી જયેશભાઇ સોહનલાલ વરૂ	રાયપુર	5,00,000/-
15.	શ્રી વિજયભાઇ ડાયાભાઇ ચાવડા	રાયપુર	5,00,000/-

16.	સ્વ. દિમીબેન લલિતભાઇ જેઠવા સ્મૃતિ હસ્તે બેન - શ્રીમતી જ્યોતિબેન શશિકાંતભાઇ ટાંક	રાયપુર	5,00,000/-
17.	સ્વ. હરીશભાઇ હીરજીભાઇ ચાવડા સ્મૃતિ હસ્તે સુપુત્ર - શ્રી નિમિતભાઇ હરીશભાઇ ચાવડા	રાયપુર	5,00,000/-
18.	સ્વ. હેમરાજભાઇ મોનજીભાઇ ચાવડા સ્મૃતિ હસ્તે સુપુત્ર - શ્રી અરૂણભાઇ હેમરાજભાઇ ચાવડા	રાયપુર	5,00,000/-
19.	સ્વ. જયાબેન - સ્વ. કેશવજીભાઇ મુલજીભાઇ ચાવડા સ્મૃતિ હસ્તે સુપુત્ર - શ્રી દિલીપભાઇ અને શ્રી સુરેશભાઇ ચાવડા	રાયપુર	5,00,000/-
20.	સ્વ. કાન્તાબેન - સ્વ. દયારામભાઇ ચાવડા સ્મૃતિ હસ્તે પુત્રવધુ/પુત્ર - અ.સૌ. આશાબેન - કિશોરભાઇ દયારામભાઇ ચાવડા	રાયપુર	5,00,000/-
21.	સ્વ. મધુબેન - સ્વ. લવજીભાઇ પરમાર સ્મૃતિ હસ્તે સુપુત્ર - શ્રી રાજેશભાઇ લવજીભાઇ પરમાર	રાયપુર	5,00,000/-
22.	સ્વ. મીતકુમાર પંકજભાઇ રાઠોડ સ્મૃતિ હસ્તે માતા પિતા - અ.સૌ. મંજુબેન - પંકજભાઇ ધરમશીભાઇ રાઠોડ	રાયપુર	5,00,000/-
23.	સ્વ. મુક્તાબેન - સ્વ. રમેશચંદ્રભાઇ ચાવડા સ્મૃતિ હસ્તે પુત્રવધુ/પુત્ર - અ.સૌ. દિપીકાબેન - પંકજભાઇ રમેશચંદ્ર ચાવડા	રાયપુર	5,00,000/-
24.	સ્વ. પ્રભાબેન - સ્વ. જયંતીલાલ ભાણજીભાઇ ચૌહાણ સ્મૃતિ હસ્તે દિકરીઓ - અ.સૌ. હર્ષદાબેન-શ્રી રમાકાંત અગ્નિહોત્રી (ભોપાલ) અ.સૌ. ભાવનાબેન - શ્રી મધુસૂદન ચાવડા (ધનબાદ) અ.સૌ. કવિતાબેન - શ્રી કાંતિલાલ ચાવડા (જયપુર) અ.સૌ. ભારતીબેન - શ્રી રિતેશ રાઠોડ (યુ. એસ.)	રાયપુર	5,00,000/-
25.	ગં.સ્વ. પ્રાણકુંવરબેન જીવરામભાઇ ચૌહાણ હસ્તે સુપુત્ર - શ્રી દિલીપભાઇ, શ્રી સુનીલભાઇ શ્રી અનિલભાઇ, શ્રી વિજયભાઇ, શ્રી પ્રભાતભાઇ ચૌહાણ	કુમ્હારી	5,00,000/-
26.	સ્વ. પુષ્પલતાબેન રામજીભાઇ પરમાર સ્મૃતિ હસ્તે ભાઇઓ - શ્રી છગનભાઇ અને નવિનભાઇ રામજીભાઇ પરમાર	રાયપુર	5,00,000/-
27.	સ્વ. પ્રેમુબેન અને દેવરામભાઇ કુંવરજીભાઇ રાઠોડ સ્મૃતિ હસ્તે સુપુત્ર - શ્રી બિપિનભાઇ દેવરામભાઇ રાઠોડ	બેંગલુરૂ	5,00,000/-
28.	સ્વ. સરસ્વતીબેન દયારામભાઇ મુલજીભાઇ પરમાર સ્મૃતિ હસ્તે સુપુત્રો - શ્રી ધીરજલાલ અને હરસુખભાઇ દયારામભાઇ પરમાર	રાયપુર	5,00,000/-
29.	સ્વ. સાવિત્રિબેન શિવરામભાઇ રાઠોડ હસ્તે પુત્રવધુ/પુત્ર - અ.સૌ. વંદનાબેન-શ્રી ઇશ્વરભાઇ શિવરામભાઇ રાઠોડ	રાયપુર	5,00,000/-
30.	સ્વ. સરસ્વતીબેન - સ્વ. હીરજીભાઇ ચાવડા સ્મૃતિ હસ્તે પુત્રવધુ/પુત્ર - અ.સૌ. રીટાબેન-ભરતભાઇ હીરજીભાઇ ચાવડા	રાયપુર	5,00,000/-
31.	શ્રી કચ્છ ગુર્જર ક્ષત્રિય સમાજ મહિલા મંડળ રાયપુર - 2025	રાયપુર	5,00,000/-
32.	અ.સૌ. પાર્વતીબેન મુકુન્દભાઇ ચૌહાણ હસ્તે સુપુત્ર - શ્રી દીપકભાઇ મુકુંદભાઇ ચૌહાણ	બનઇગઢ	5,00,000/-

33.	ગં.સ્વ. જ્યોત્સનાબેન- સ્વ. મગનભાઇ વરૂ હસ્તે પુત્રવધુ/પુત્ર - અ.સૌ. ભાવનાબેન-હિતેશભાઇ વરૂ	રાયપુર	5,00,000/-
34.	સ્વ. જયશ્રીબેન ફલેન્દ્રભાઇ ચૌહાણ હસ્તે પુત્ર - શ્રી શશિકાંત ફલેન્દ્રભાઇ ચૌહાણ	રાયપુર	5,00,000/-
35.	સ્વ. કુંદનબેન અને પુરૂષોત્તમભાઇ માધવજીભાઇ વાઢેર સ્મૃતિ હસ્તે પુત્રવધુ/પુત્ર - અ.સૌ. ઉવર્શીબેન અને ડૉ. પ્રદીપભાઇ વાઢેર	રાયપુર	5,00,000/-
36.	સ્વ. દયારામભાઇ રણછોડભાઇ રાઠોડ હસ્તે પુત્ર - શ્રી સૂર્યકાંતભાઇ દયારામભાઇ રાઠોડ	મેનચેસ્ટર	5,00,000/-
37.	અ.સૌ. અમૃતબેન દયારામભાઇ રાઠોડ હસ્તે પુત્રવધુ/પુત્ર - અ.સૌ. શીલાબેન રાજેશભાઇ રાઠોડ રિચી કોશલ ચાવડા, મિનલ અને રક્ષિત રાજેશભાઇ રાઠોડ	માધાપર હાલે -નેરોબી	5,00,000/-
38.	અ.સૌ. સવિતાબેન અને શ્રીયુત કેશવજીભાઇ ગોપાલભાઇ ટાંક હસ્તે પુત્રવધુ/પુત્ર - અ.સૌ. પૂજાબેન-હિતેશભાઇ ટાંક	રાયપુર	5,00,000/-
39.	સ્વ. દેવબાળાબેન-સ્વ. કેશવલાલ રણછોડભાઇ ટાંક હસ્તે પુત્ર - શ્રી સુધીરભાઇ કેશવલાલભાઇ ટાંક	રાયપુર	5,00,000/-
40.	સ્વ. કુંવરબેન - સ્વ. વૃજલાલભાઇ રાઠોડ સ્મૃતિ હસ્તે પુત્રવધુ/પુત્ર - અ.સૌ. અનુસુયાબેન - શ્રી હંસરાજભાઇ રાઠોડ (પૂર્વ પ્રમુખશ્રી સેવા ટ્રસ્ટ)	રાયપુર	5,00,000/-
41.	સ્વ. માધવજીભાઇ કુંવજીભાઇ ચૌહાણ હસ્તે સુપુત્ર - શ્રી મગનભાઇ માધવજીભાઇ ચૌહાણ હસ્તે પૌત્ર - શ્રી કપિલભાઇ અને શ્રી ઉમેશભાઇ મગનલાલભાઇ ચૌહાણ	કર્વધા	5,00,000/-
42.	સ્વ. હેમકુંવરબેન - સ્વ. નાનાલાલભાઇ રતનશી ચાવડા સ્મૃતિ હસ્તે પુત્રવધુ/પુત્ર - અ.સૌ. સાધનાબેન-કિશોરભાઇ ચાવડા પૌત્રવધુ/પૌત્ર - અ.સૌ. નિશીબેન - શ્રી દિપેશભાઇ ચાવડા અ.સૌ. રિતીકાબેન - શ્રી જયેશભાઇ ચાવડા પરપૌત્ર/પરપૌત્રી - કુ. ગુંજલ, ચિ.ઉજ્જવલ, કુ. વેદિકા, કુ. જીનિસા	રાયપુર	5,00,000/-
43.	શ્રી ભુપેન્દ્રભાઇ ચન્દ્રકાંતભાઇ ચાવડા	રાયપુર	1,75,000/-
44.	શ્રી ભોગીલાલભાઇ દેવશીભાઇ ચાવડા (ઉપપ્રમુખશ્રી-મહાસભા)	મુન્દ્રા	2,51,000/-
45.	સ્વ. નિર્મલાબેન પ્રભુલાલભાઇ જેઠવા સ્મૃતિ હસ્તે સુપુત્ર - શ્રી પિયૂષભાઇ અને શ્રી હિતેશભાઇ પ્રભુલાલભાઇ જેઠવા	રાયપુર	1,51,000/-
46.	શ્રી મુકુન્દભાઇ હરિરામભાઇ ટાંક (એક ટ્રક સિમેન્ટ માટે અનુદાન)	રાયપુર	1,51,000/-
47.	શ્રી ભુપેન્દ્રભાઇ ગોવિંદભાઇ ચૌહાણ (જલારામ રેસ્ટોરેન્ટ, ફાફડીહ ચૌક)	રાયપુર	1,50,000/-
48.	શ્રી કચ્છ ગુર્જર ક્ષત્રિય સમાજ યુવા મંડળ રાયપુર (સત્ર-2024-26)	રાયપુર	1,50,000/-
49.	શ્રી પ્રફુલ્લભાઇ કરમશીભાઇ ટાંક (કર્મા કેમિકલ)	અમદાબાદ	1,21,000/-

50.	બ્ર.કુ. બાબુભાઇ અરજણભાઇ પરમાર	ભુજ	1,21,000/-
51.	સ્વ. ગૌરીબેન-સ્વ. મોરારજીભાઇ ચૌહાણ હસ્તે પરપૌત્રી - કુ. અન્શી અમિતભાઇ મુકેશભાઇ ચૌહાણ	રાયપુર	1,21,000/-
52.	શ્રી દીપકભાઇ રતીલાલભાઇ ટાંક (નટરાજ હૉટલ)	જમશેદપુર	1,11,111/-
53.	યુવા મહિલા મંડળ રાયપુર - 2023 (શ્રી માતાજીની મુર્તિ પેટે)	રાયપુર	1,11,111/-
54.	સ્વ. રત્તીલાલભાઇ પ્રેમજીભાઇ જેઠવા હસ્તે - શ્રી મુકેશભાઇ રત્તીલાલભાઇ જેઠવા	રાયપુર	1,11,111/-
55.	શ્રી શાંતિલાલભાઇ ગોપાલજીભાઇ જેઠવા હસ્તે - શ્રી વિનોદભાઇ શાંતિલાલભાઇ જેઠવા (ઉપપ્રમુખશ્રી-મહાસભા)	અંજાર	1,11,111/-
56.	સ્વ. મણીબેન અને સ્વ. શામજીભાઇ પ્રેમજીભાઇ વાઘેલા હસ્તે - શ્રીમતી મીતાબેન વાઘેલા	રાયપુર	1,11,000/-
57.	સ્વ. રસીલાબેન અને હક્કુબેન (પ્રતિમાબેન) મોરારજીભાઇ રાઠોડ	રાયપુર	1,02,000/-
58.	સ્વ. હરિકુંવરબેન-સ્વ.રમણીકલાલ મોરારજી ચૌહાણ હસ્તે પુત્રવધુ/પુત્ર - અ.સૌ. રશ્મિબેન - શ્રી પરેશભાઇ ચૌહાણ	ધનબાદ	1,01,001/-
59.	શ્રી મનોજભાઇ પુરૂષોત્તમભાઇ સોલંકી (ઉપપ્રમુખશ્રી-મહાસભા)	માધાપર	1,00,000/-
60.	શ્રીમતી જીનલબેન ચેતનભાઇ પરમાર (શ્રી હનુમાનજીની મુર્તિ પેટે)	પૂના	1,00,000/-
61.	શ્રી શિવલાલભાઇ કરશનભાઇ ચાવડા	જયપુર	1,00,000/-
62.	શ્રી જયંતીલાલ અમૃતલાલ રાઠોડ (જે.જે. ડ્રિલર્સ-બોરવેલ પેટે)	રાયપુર	75,000/-
63.	શ્રી મનસુખલાલ હરિલાલ પરમાર	બાગબાહરા	51,151/-
64.	શ્રી હર્ષદભાઇ વિરેન્દ્રભાઇ ચૌહાણ	અકોલા	51,001/-
65.	શ્રી મુકુન્દભાઇ વરજાંગભાઇ રાઠોડ	રાયપુર	51,000/-
66.	શ્રી મુળરાજભાઇ મોનજીભાઇ પરમાર	રાયપુર	51,000/-
67.	શ્રી મહેન્દ્રભાઇ નારાયણભાઇ યાદવ	રાયપુર	51,000/-
69.	સ્વ. કેસરબેન ચતુર્ભુજભાઇ ચૌહાણ (માતાજી) સ્વ. રમેશભાઇ ચતુર્ભુજભાઇ ચૌહાણ (ભાઇ) સ્વ. મીનાબેન પ્રદીપભાઇ ચૌહાણ (પત્ની) હસ્તે - શ્રી પ્રદીપ ચતુર્ભુજભાઇ ચૌહાણ, જયંત/વિશાલ રમેશભાઇ ચૌહાણ	નાગપુર	51,000/-
70.	શ્રી અંબાલાલભાઇ વીરજીભાઇ ચૌહાણ (ઉપપ્રમુખશ્રી-મહાસભા)	બિલાસપુર	35,000/-
71.	શ્રી પ્રકાશચંદ્ર દેવજીભાઇ ટાંક (પ્રમુખશ્રી-કટક ઘટક)	કટક	25,000/-

72.	સુશ્રી ગીતાબેન પ્રભુલાલભાઇ રાઠોડ	કુમ્હારી	21,000/-
73.	સુશ્રી કિર્તીબેન હરગોવિન્દભાઇ રાઠોડ	રાયપુર	21,000/-
74.	શ્રી અખિલભાઇ હરગોવિંદભાઇ રાઠોડ	રાયપુર	21,000/-
75.	શ્રી રામ ભરોસે (સી.સી. ટીવી કેમરા, ભનપુરી, પેટે અનુદાન)	રાયપુર	17,000/-
76.	સ્વ. હરિરામભાઇ અરજણભાઇ સોલંકી હસ્તે - ગં.સ્વ. સરસ્વતીબેન હરિરામભાઇ સોલંકી	રાયપુર	11,000/-
77.	શ્રી રામભરોસે	જયપુર	11,000/-
78.	શ્રી ઓધવજીભાઇ (સ્વ. રતનબેન સ્મૃતિ)	રાયપુર	11,000/-
79.	શ્રી અશોકભાઇ ચૌહાણ (પ્રમુખશ્રી-જગદલપુર ઘટક)	જગદલપુર	5,100/-
80.	ગં.સ્વ. મનોરમાબેન યોગેશભાઇ વરૂ	રાયપુર	5,100/-
81.	શ્રીમતી ભાનુમતીબેન ધીરજભાઇ ટાંક	રાયપુર	5,000/-
82.	શ્રી રામભરોસે	રાયપુર	3,000/-
		કુલ યોગ	3,90,71,797/-

સ્થાપના - 1950

શ્રી ક્ષત્રિય જ્ઞાતિ સેવા સમિતિ-રાયપુર (છ.ગ.)

નિર્માણાધીન સમાજ ભવનનું થ્રીડી ચિત્ર

આપણું સપનું થઇ રહ્યું છે સાકાર હવે ...

આપણું ભવન લઇ રહ્યું છે આકાર હવે...

દાન આપી નિર્માણ કાર્યે સહયોગ કરવા નિવેદન...

શ્રી ક.ગુ.ક્ષ. સમાજ ગુજરાત પ્રાદેશિક સમિતિ પ્રેરિત
શ્રી ઓખા મંડળ ટ્રસ્ટ આયોજીત
મહાસભાની અર્ધવાર્ષિક બેઠક એવં
અખિલ ભારતીય સ્તર નું સગપણ સમેનલ - દ્વારકા

તા. ૬–૭ જૂન ૨૦૨૬, (શનિવાર રવિવાર) સ્થળ : કચ્છી સમાજ ભવન દ્વારકા.

શ્રી કચ્છ ગુર્જર ક્ષત્રિય સમાજ ગુજરાત પ્રાદેશિક સમિતિ પ્રેરિત અને શ્રી ઓખા મંડળ ટ્રસ્ટ દ્વારા આયોજીત શ્રી કચ્છ ગુર્જર ક્ષત્રિય સમાજ મહાસભાની અર્ધવાર્ષિક બેઠક અને અખિલ ભારતીય સ્તર નું સગપણ સમેનલ દ્વારકા મધ્યે શ્રી કચ્છી સમાજ ભવન ખાતે આયોજન કરવામાં આવેલ છે.

આ અવિસ્મરણીય અવસરે મહાસભાના તમામ કારોબારી સભ્યો, માનદ સભ્યો અને વિશેષ આમંત્રિત સભ્યો ને ઉપરોક્ત મિટિંગ માં હાજરી આપવા હાર્દિક આમંત્રણ પાઠવવામા આવે છે.

તા. ૬/૬/૨૬ શનિવારે રાતે સાંકૃતિક કાર્યક્રમ નું આયોજન કરવામાં આવેલ છે.
આ કાર્યક્રમમાં પ્રથમ પસંદગી ગુજરાત પ્રાદેશિક સમિતિ અંતર્ગત આવતા ઘટકોની કરવામાં આવશે.
સમયની ઉપલબ્ધતા મુજબ બીજી પસંદગી કરવામાં આવશે.

ખાસ નોંધ : અધિવેશન દરમિયાન અધિક માસ ચાલુ હોય દ્વારકા ખાતે આવાસની વ્યવસ્થા ખુબજ કઠિન હોય આપનું આવાસનું બુકીંગ વહેલા સર કરી લેવા અનુરોધ છે. આપના આવાસ માટે આવાસ સમિતિના સભ્યનો સંપર્ક પણ કરી શકો છો.

લી. અધિવેશન આયોજન સમિતિ .દ્વારકા

DWARKA HOTEL LIST AND TERIFF

NO.	NAME OF HOTEL	ADDRESS	MBL.NO.	EMAIL ID	TERRIF
1	HOTEL HARIVANSH	BHATHAN CHOWK	9099001950, 9913962369	hotelharivansh1984@gmail.com	AC DOUBLE BED 1500 Rs. 3bed 2000Rs.
2	DWARKAPURI GUEST HOUSE	DEVIBHUVAN ROAD	7990286581, 7600032560	sandip2dwarika@gmail.com	AC TRIPAL BED 2500 Rs.
3	BRAHMA KSHATRIYA ATITHI BHUVAN	GOMTI ROAD	9624476846	-	2 BED AC ROOM 1100/-,EXTRABED 350/-
4	SUNDER PALACE	NEAR KUTCHHI SAMAJ	8469103121	info@hotelsundarpalace.com	2 BED AC ROOM 2500 RS/-
					3 BED AC ROOM 3200/-
					4 BED AC ROOM 3800/-

શ્રી કચ્છ ગુર્જર ક્ષત્રિય સમાજ મહાસભા ગુજરાત પ્રાદેશિક સમિતિ પ્રેરિત, શ્રી ઓખા મંડળ ટ્રસ્ટ દ્વારા
શ્રી કચ્છી સમાજ ભવન દ્વારકા દ્વારા આયોજીત અર્ધવાર્ષિક અધિવેશન અને સંગપણ સમેનલ માટે વિવિધ સમિતિ

આયોજન સમિતિ

શ્રી મહેશભાઈ પ્રાગજીભાઈ ટાંક અધ્યક્ષ	દ્વારકા	૯૯૨૪૪૧૧૮૦૭
શ્રી રસિકભાઈ હરીલાલભાઈ ચૌહાણ	ગાંધીનગર	૯૯૨૫૨૧૦૩૨૬
શ્રી પરેશભાઈ ગોવિંદભાઈ ચૌહાણ	રાજકોટ	૯૪૨૬૬૩૫૧૪૨
શ્રી નિશાંતભાઈ મુકેશભાઈ ચૌહાણ	દ્વારકા	૯૪૨૮૮૬૩૫૦૯
શ્રી હિંમતલાલ ભાઈ ગોપાલભાઈ યાદવ	ઓખા	૯૭૨૫૩૭૩૧૦૧
શ્રી ભગવાનજીભાઈ દામજી ભાઈ ટાંક	મીઠાપુર	૯૮૨૪૩૫૦૦૭૪
શ્રી મહેશભાઈ પચાણ ભાઈ ચૌહાણ	મીઠાપુર	૯૮૨૫૭૭૪૭૪૬
શ્રી પ્રવીણભાઈ શિવલાલભાઈ ચૌહાણ	મીઠાપુર	૯૪૨૭૨૨૬૭૩૬

આવાસ સમિતિ

શ્રી નિખિલભાઈ પ્રભુલાલ ભાઈ ટાંક	દ્વારકા	૯૭૩૭૬૩૩૧૮૯
શ્રી ગિરીશભાઈ મોરારજીભાઇ ચૌહાણ	દ્વારકા	૯૬૬૨૪૨૫૧૦૮
શ્રી જીતેન્દ્રભાઈ કાન્તીલાલભાઇ ચૌહાણ	દ્વારકા	૯૯૨૪૨૬૬૯૬૭
શ્રી જયેશભાઈ કાંતિભાઈ ચૌહાણ		૯૬૬૨૯૩૮૩૯૭

સાંસ્કૃતિક સમિતિ

શ્રી ચિરાગભાઈ રજનીકાંતભાઈ પરમાર	મીઠાપુર	૯૬૮૭૭૦૭૫૮૭
શ્રી જયદીપભાઈ હરીલાલ ચૌહાણ	મીઠાપુર	૯૯૦૯૦૧૧૯૦૭
શ્રી ભારતભાઈ જયંતિલાલભાઇ યાદવ	ઓખા	૯૯૦૪૨૯૫૫૧૫
કુ. કાજલ કૃષ્ણલાલ ચૌહાણ	મીઠાપુર	૯૦૫૪૫૫૫૬૩૫

કાર્યાલય સમિતિ		
શ્રી મહેશભાઈ પચાણ ભાઈ ચૌહાણ	મીઠાપુર	૯૮૨૫૭૭૪૭૪૬
શ્રી નિશાંતભાઈ મુકેશભાઈ ચૌહાણ	દ્વારકા	૯૪૨૮૮૬૩૫૦૯
શ્રી વિજયભાઈ કાનજીભાઈ રાઠોડ	મીઠાપુર	૯૯૭૪૨૦૦૭૯૫
શ્રી હેમલભાઈ કાંતિભાઈ ચૌહાણ	દ્વારકા	૯૯૨૪૦૪૭૨૮૩
શ્રી કિષ્ણલાલ માધવજીભાઈ ચૌહાણ	મીઠાપુર	૯૪૦૯૪૯૨૪૨૯
શ્રી અનિલભાઈ રતિલાલભાઇ પરમાર	ઓખા	૯૨૨૮૩૩૯૬૩૦
શ્રી નિખિલભાઈ પ્રભુલાલભાઈ ટાંક	દ્વારકા	૯૭૩૭૬૩૩૧૮૯
પ્રવાસન માહિતી સમિતિ		
શ્રી દીપક ભાઈ વિજયભાઈ પરમાર	ઓખા	૯૯૦૪૧૩૩૯૦૧
શ્રી નિશાંતભાઈ મુકેશભાઈ ચૌહાણ	દ્વારકા	૯૪૨૮૮૬૩૫૦૯
શ્રી લક્ષ્મણભાઈ વિરજીભાઈ સોલંકી	દ્વારકા	૯૮૭૯૬૬૫૨૯૪
મંડપ આયોજન સમિતિ		
શ્રી જીતેન્દ્રભાઈ મોહનભાઈ વાઢેર	દ્વારકા	૮૧૨૮૯૨૨૬૫૯
શ્રી જ્યંતિલાલભાઈ રમણીકભાઈ વાઢેર	દ્વારકા	૯૭૨૪૪૩૨૮૯૪
શ્રી લક્ષ્મણભાઈ વિરજી ભાઈ સોલંકી	દ્વારકા	૯૮૭૯૬૬૫૨૯૪
શ્રી મનોજભાઈ મોહનભાઈ વાઢેર	દ્વારકા	૯૯૨૪૪૬૧૧૯૨
સ્વાગત સમિતિ		
શ્રી મહેશભાઈ પ્રાગજીભાઈ ટાંક	દ્વારકા	૯૯૨૪૪૧૧૮૦૭
શ્રી વિજયભાઈ કાનજીભાઈ રાઠોડ	મીઠાપુર	૯૯૭૪૨૦૦૭૯૫
શ્રી પ્રવીણભાઈ શિવલાલભાઈ ચૌહાણ	મીઠાપુર	૯૪૨૭૨૨૬૭૩૬
શ્રી ભરતભાઈ જયંતિભાઈ યાદવ	ઓખા	૯૯૦૪૨૯૫૫૧૫
ભોજન સમિતિ		
શ્રી જીતુભાઈ કાંતિભાઈ ચૌહાણ	દ્વારકા	૮૧૨૮૯૨૨૬૫૯
શ્રી પ્રફુલભાઈ પ્રાગજીભાઈ ટાંક	દ્વારકા	૮૨૦૦૦૬૩૪૭૪
શ્રી મણિલાલ ભાઈ ભીમજીભાઈ વાઢેર	દ્વારકા	૯૯૦૪૪૬૧૨૫૬
શ્રી દીપકભાઈ વિજયભાઈ પરમાર	ઓખા	૯૯૦૪૧૩૩૯૦૧
શ્રી વિજયભાઈ પ્રાગજીભાઈ ટાંક	દ્વારકા	૯૪૨૯૪૮૬૫૦૫

:: દેવભૂમિ દ્વારકા આસપાસ ફરવાલાયક પ્રવાસન સ્થળો ::

શ્રી દ્વારકાધીશ મંદિર :

દ્વારકાનું મુખ્ય આકર્ષણ દ્વારકાધીશ ભગવાન શ્રી કૃષ્ણનું પ્રાચીન મંદિર છે. અહીંની આરતી અને દર્શનનો અનુભવ ખૂબ શાંતિદાયક હોય છે.

ગોમતી ઘાટ :

દ્વારકાધીશ મંદિરની બાજુમાં આવેલ ગોમતી નદીનો ઘાટ છે. યાત્રાળુઓ અહીં પવિત્ર સ્નાન કરે છે.

બેટ દ્વારકા :

દ્વારકાથી થોડા અંતરે દરિયામાં આવેલ ટાપુ છે. અહીં શ્રી કૃષ્ણનું પ્રાચીન સ્થાન માનવામાં આવે છે.

નાગેશ્વર જ્યોતિર્લિંગ :

દ્વારકાથી લગભગ ૧૨ કિ.મી. દૂર આવેલું ભગવાન શિવનું એક પ્રખ્યાત જ્યોતિર્લિંગ છે.

રુક્મિણી મંદિર :

દ્વારકાથી થોડા અંતરે આવેલું રુક્મિણી માતાનું મંદિર છે, જેની કોતરણી ખુબ જ સુંદર છે.

શિવરાજપુર બીચ :

આ બીચ ખૂબ સ્વચ્છ અને સુંદર છે. અહીં સૂર્યાસ્તનો નજારો અદભૂત હોય છે.

ગોપી તળાવ :

આ સ્થાન ભગવાન કૃષ્ણ અને ગોપીઓ સાથે જોડાયેલું છે. અહીંની પીળી માટી ''ગોપી ચંદન'' તરીકે જાણીતી છે.

ભડકેશ્વર મહાદેવ મંદિર :

દ્વારકા નજીક સમુદ્ર કિનારે આવેલું ખૂબજ પ્રાચીન અને અનોખું શિવ મંદિર છે. આ મંદિર તેની ખાસિયત માટે જાણીતું છે કે તે સમુદ્રની વચ્ચે એક નાની ટેકરી પર સ્થિત છે.

શ્રી કચ્છ ગુર્જર ક્ષત્રિય સમાજ મહાસભા
મહાસભા મેરેજ બ્યુરો સમિતિ

પ્રભારી : શ્રીમતી અમિતાબેન વિજયભાઈ સોલંકી – ભુજ

શ્રી કચ્છ ગુર્જર ક્ષત્રિય સમાજ મહાસભા દ્વારા માર્ગદર્શિત

મેરેજ બ્યુરો સમિતિ દ્વારા સહકારિત

શ્રી ક.ગુ.ક્ષ. સમાજ ગુજરાત પ્રાદેશિક સમિતિ દ્વારા પ્રેરિત

શ્રી ઓખા મંડળ ટ્રસ્ટ દ્વારા આયોજીત

અખિલ ભારતીય વિરાટ સગપણ સંમેલન – દેવભૂમિ દ્વારકા

તા. ૦૬, ૦૭ જુન–૨૦૨૬, શનિવાર, રવિવાર, સ્થળ : કચ્છી સમાજ ભવન – દ્વારકા

આત્મિય સર્વે સમાજબાંધવો,

ભારતભરમાં વસતા સમાજબંધુઓને સહર્ષ જણાવવાનું કે, દ્વારકા મુકામે શ્રી કચ્છ ગુર્જર ક્ષત્રિય સમાજ મહાસભાની અર્ધવાર્ષિક બેઠક મહાસભાના આદ. પ્રમુખ 'સમાજરત્ન' શ્રી વિનોદભાઈ પુરુષોત્તમભાઈ સોલંકીના અધ્યક્ષ સ્થાને આયોજીત થવા જઈ રહી છે. તેની સાથે ભવ્ય સગપણ સંમેલનનું પણ આયોજન (તા. ૬ અને ૭ જુન) કરવામાં આવેલ છે. આપણા સમાજની વિકટ એવી સગપણ સમસ્યાના નિવારણ માટે સમાજના વધુને વધુ યુવક-યુવતીઓ જોડાય એવો વિનમ્ર આગ્રહ.

મંગળ પરિચય સંમેલન–દ્વારકા માટેનું Online Registration **સરળતાથી કરી શકાય છે. તમે** KGKOne App **માં** "Marriage Bureau Samiti" **આઈકોનમાં જઈને અથવા નીચે આપેલ લિંક દ્વારા સીધું રજીસ્ટ્રેશન કરી શકો છો.**
https://sagpan.kgksamaj.org **વિનંતી છે કે તમામ ઈચ્છુક ઉમેદવારો સમયસર રજીસ્ટ્રેશન પૂર્ણ કરે.**

Marriage Bureau

'સેતુ સમાજ સંદેશ' ખાસ સુચના

'સેતુ સમાજ સંદેશ'નો અંક દર મહિનાની ૨જી તારીખે પોસ્ટ કરવામાં આવે છે.

'સેતુ સમાજ સંદેશ' નો અંક ન મળવાની ફરીયાદ આવતા મહિનાની ૧લી તારીખ બાદ કરવાની રહેશે. એટલે કે જે સમાજબંધુઓને એપ્રિલ'૨૦૨૬નો અંક ન મળ્યો હોય તેમણે અંક ન મળવાની ફરીયાદ તા. ૦૧/૦૫/૨૦૨૬ પછી કરવાની રહેશે. પોસ્ટીંગની અનિયમીતતાને કારણે અંક વહેલો-મોડો મળી શકે છે. તેથી સર્વે સમાજબંધુઓને વિનમ્ર વિનંતી છે કે આ બાબતે અમોને આપનો સંપૂર્ણ સહકાર આપશો.

અંક ન મળવાની ફરીયાદ માટે ફોન-કોલ કરવાની જરૂરત નથી. આપે માત્ર **વોટ્સએપ** દ્વારા **આપના ગ્રાહક નંબર, આપનું પુરૂં એડ્રેસ અને જે માસનો અંક નથી મળ્યો તેની વિગતો અને આપનો કોન્ટેક્ટ નંબર નીચે દર્શાવેલ મોબાઈલ નંબર પર મોકલી આપશો.** જેથી આપને અંક મોકલવા માટેની વ્યવસ્થા કરવામાં આવશે. અંક ન મળવા બાબતે ફોન કરવો આવશ્યક નથી.

આ અંકમાં પ્રકાશિત થયેલ આજીવન સભ્યોના નામ, સરનામામાં કોઈપણ પ્રકારના ફેરફાર હોય કે શરતચૂકથી ભુલ થઈ હોય તો એ સભ્યએ નીચે દર્શાવેલ સંપર્ક સુત્રોનો સંપર્ક કરવાનો રહેશે.

હિતેશ ભોગીલાલ ચૌહાણ - મેનેજીંગ તંત્રી, સેતુ સમાજ સંદેશ
મો. ૯૦૬૭૨૯૨૮૨૭

શ્રી કચ્છ ગુર્જર ક્ષત્રિય સમાજ મહાસભા

કોષાધ્યક્ષ, મહાસભા
શ્રી હિતેશભાઈ મગનભાઈ વરૂ
રમણ મંદિર વોર્ડ, કુમ્હાર પારા,
ફાફાડીહ, પો. રાયપુર (છ.ગ.)
મો. ૯૩૦૦૬૮૮૭૬૩

સહ વીર્ય કરવાવહૈ

સહ કોષાધ્યક્ષ, મહાસભા
શ્રી પાર્થ જશવંતરાય ચાવડા
જુના વાસ, પો. ચંદીયા,
તા. અંજાર (કચ્છ)
મો. ૯૯૯૮૦૮૭૩૩૯
Pjchavda94@gmail.com

રાયપુર કાર્યાલય

આવક		ફેબ્રુઆરી-૨૦૨૬	જાવક	
એફ.ડી. વ્યાજ	૩૭,૧૯૯.૦૦		સેલરી	૨૩,૦૦૦.૦૦
લગ્ન લાગા	૪૩૪.૦૦		નિરાશ્રિત વૃદ્ધ યોજના	૨૪,૦૦૦.૦૦
			લીગલ ખર્ચ	૬૦,૦૦૦.૦૦
			કુલ બચત	-૬૯,૩૬૭.૦૦
કુલ	૩૭,૬૩૩.૦૦		કુલ	૩૭,૬૩૩.૦૦

સંજીવની-અન્નપુર્ણા

આવક (સંજીવની) (ફેબ્રુઆરી-૨૦૨૬)

ક્રમ	રકમ	નામ	પહોંચ નંબર
૧	૨,૧૦૦	શ્રી રોકડા જમા (૧૯-૦૧-૨૦૨૬)	૨૧૭
૨	૨૫૦	શ્રી નિશાંત નિલેશભાઇ રાઠોડ - હૈદ્રાબાદ	૫૧૮
૩	૫,૦૦૦	શ્રી જીગ્નેશભાઇ મગનલાલભાઇ જેઠવા - કલ્યાણ	૫૧૯
૪	૧,૦૦૦	શ્રીમતી બબીતાબેન વિજયભાઇ ચૌહાણ - મુંબઇ	૫૨૦
૫	૧૧,૦૦૦	'સમાજરત્ન' શ્રી વિનોદભાઇ પી. સોલંકીજી - માધાપર	૫૨૧
૬	૫૦૦	શ્રી પ્રતિભાઇ નિતિનભાઇ વરૂ - રાઉરકેલા	૫૨૨
૭	૨,૦૦૦	શ્રી રાઘવ અશોકભાઇ ટાંક - નાગપુર	૫૨૩
૮	૨,૧૦૦	કર્નલ સત્યાન ડી. રાઠોડસર - અમદાવાદ - પુના	૫૨૪
૯	૧,૦૦૦	શ્રી સુભાંષુભાઇ સાવરીયા - પુના	૫૨૫
૧૦	૨,૧૦૦	શ્રીમતી લેખાબેન ડૉ. બકુલભાઇ ચાવડા સર (હૈદ્રાબાદ)	૫૨૬
૧૧	૫૦૦	શ્રી હર્ષદભાઇ કેશવજીભાઇ ચાવડા	૫૨૭
૧૨	૩,૦૦૦	શ્રી ગોપાલભાઇ પી. ચાવડાસર - હૈદ્રાબાદ	૫૨૮
૧૩	૧,૦૦૦	શ્રીમતી અનસુયાબેન જેરામભાઇ પરમાર - કુકમા	૫૨૯
		આવક (અન્નપુર્ણા) (ફેબ્રુઆરી-૨૦૨૬)	
૧	૫,૦૦૦	'સમાજરત્ન' શ્રી વિનોદભાઇ પી. સોલંકીજી - માધાપર	૫૫૬
૨	૧,૫૦૦	શ્રી નિતિનભાઇ માધવજીભાઇ વરૂ - રાઉરકેલા	૫૫૭
૩	૫,૦૦૦	શ્રીમતી સુરભીબેન મનોહરભાઇ ટાંક - અમદાવાદ	૫૫૮

૪	૬,૦૦૦	શ્રી દિપેશકુમાર મગનલાલભાઇ જેઠવા - કલ્યાણ	૫૫૯
૫	૧,૫૦૦	શ્રી ભુપેન્દ્રભાઇ ચંદ્રકાંતભાઇ ચાવડા - રાયપુર	૫૬૦
૬	૩,૦૦૦	??? ૯૪૨૮૪૭૨૫૮૪ (૧૮-૦૨-૨૦૨૬)	૫૬૧

	જાવક - (સંજીવની)			જાવક - (અન્નપુર્ણા)	
૧	૧,૦૦૦	અંજાર ઘટક	૧	૯,૦૦૦	કટક ઘટક
૨	૨,૦૦૦	સેવા શુલ્ક	૨	૯,૦૦૦	સુરેન્દ્રનગર ઘટક
૩	૩,૦૦૦	કુમ્હારી ઘટક	૩	૯,૦૦૦	ઔરંગાબાદ ઘટક
૪	૧,૦૦૦	ગળપાદર ઘટક	૪	૯,૦૦૦	હીંગોલી ઘટક
૫	૨૦,૦૦૦	સિનુગ્રા ઘટક			
૬	૨૫,૦૦૦	ગાંધીધામ ઘટક			
૭	૨૦,૦૦૦	આદીપુર ઘટક			

અભિલાષા

આવક	ફેબ્રુઆરી-૨૦૨૬		જાવક	
'સમાજરત્ન' શ્રી વિનોદભાઇ પી. સોલંકી - માધાપર	૧૧,૦૦૦	---	---	---
શ્રી બાબુલાલ સામજીભાઇ ચૌહાણ - માધાપર	૨,૧૦૦			
શ્રી હેમંતભાઇ હરિરામભાઇ ગોહિલ - રાયપુર	૫,૦૦૦			
ડૉ. બકુલચંદ્ર ચાવડા - હૈદ્રાબાદ	૨,૧૦૦			
હર્ષદભાઇ કેશવજીભાઇ	૫૦૦	---	---	---
કુલ	૨૦,૫૦૦			

(રઘુવંશી તરીકે... પેજ નં. ૩થી ચાલુ....)

તેવા ઋષિઓ, સંતો, ભક્તો, વિશે દેવીઓ દેવતાઓ, દેવમાનવ અને દિવ્ય માનવ જે થઇ ગયા છે તેમને હિન્દુ ધર્મના આધારે પોતાનું જીવન ઉજાગર કરી ગયા છે તેમનું દર્શન જ આપણને શાસ્ત્રોના વાંચન વગેરે પણ આપણને પ્રેરીત કરે તેથી આવા લોકોની પુણ્યતિથી તથા નિર્વાણતિથીના દિવસોને ઉત્સવના રૂપમાં ઉજવવાની પરંપરા ચાલી આવી છે. દરેક પુણ્ય આત્માના, દેવતાઓના જીવનદર્શન તેમના જીવનચરિત્રમાંથી આપણને ઘણી પ્રેરણા, ઉર્જા, ઉત્સાહ અને માર્ગદર્શન મળે છે તે નિરંતર મળી રહે. માનવ સંસારીકે માયામાં ભ્રમીત થઇ વિચારો, આચરણો તુરંત ભુલી પણ જાય છે. તેથી ફરીથી દર વર્ષે તેને યાદ અપાવવા દર વર્ષ ઇતિહાસ પુરૂષને યદ કરી એ તે જરૂરી સમજી આ પરંપરા ચાલે છે અને આજે પણ આપણે ચલાવી રહ્યા છીએ. તે આનંદની વાત છે. આ ધર્મ અનુરૂપ વાત છે પરંતુ તેનો હેતુ માટે જે દિવ્ય આત્માની તિથી હોય તેમના જીવનચરિત્રને અપનાવી તો તેનો ફાયદો થાય. આપણે તેમના માત્ર ગુણ ગાઇએ, કૃતજ્ઞતા વ્યક્ત કરી કે તેમના દર્શન ગુણાનુવાદ કરવાની સાથે સંકલ્પીત બનવાની જરૂર છે. તેના જીવનના દર્શનમાંથી આપણા જીવનમાં અપનાવવા જેવું છે તેવી ત્રણ વાત નિશ્ચિત કરી સંકલ્પીત બની જીવનમાં અપનાવીએ તે આપણા જીવન માટે ફાયદાની વાત છે. નહીંતર માત્ર મનોરંજનનો ઉપક્રમ બની જાય છે.

જ્યારે રામનવમી આવી છે તો શ્રી રામચંદ્રજીએ પોતાના જીવનમાં પરિવાર, સમાજ, રાષ્ટ્ર માટે કેટલો મોટો ત્યાગ કરી, સત્યનું જીવન જીવી, ન્યાય માટેની ઉંચાઇ, સમગ્ર જીવો પ્રત્યે દયા, કરૂણા, રાષ્ટ્રધર્મ, દુશ્મન પ્રત્યનો ન્યાયીક વ્યવહાર, મિત્રતા પ્રત્યે કર્તવ્યભાવ આવા અનેક પ્રેરણા આપનાર વ્યવહારમાંથી આપણા જીવનમાં કેમ અપનાવી આપણી માનવિયતા અને માનવજીવન સફળ, સાર્થક અને અન્યોને પ્રેરણાદાયી કેમ બનાવીએ આપણા જીવન દરમ્યાન ''વસુદેવ કુટુંમ્બકમ્''નો ભાવે, ન્યાય, સત્ય, સામાજીક્તા, રાષ્ટ્રીયતામાં આપણે કેમ આગળ વધીઅએ તેવી પ્રેરણા આપણે ન લીધી હોય તો જરૂર લઇ અને આવી પ્રેરીત જીવન દર્શન માટે ભગવાન શ્રી રામ પ્રત્યે કૃતજ્ઞતા વ્યક્ત કરીએ અને સૌ સાથે મળી ફરીથી સમાજમાં રામના સંતાન તરીકે રામ રાજ્ય વ્યવસ્થા સ્થપાય તેવા ગુણો રૂપી સમાજ કેમ બને તે માટે આપણે સૌ પ્રતિબદ્ધ બનીએ. એજ આ પરમ પવિત્ર ઉત્સવની યથાર્થ ઉજવણી હોઇ શકે. એજ આશય આ પરંપરાનો હોઇ શકે. અસ્તુ... જયશ્રી રામ... જય સમાજ...

-તંત્રી

Sanjivni A/c :- Shri K.G.K. Samaj Mahasabha - IFSC Code PUNB0654100 A/c. No. 6541000100020441 P.N.B. - ANJAR (Kutch-Guj.)

Office : C/o. Shantilal Gopalji & Sons, Railway Station Road, Po. Anjar (Kutch-Guj.) 370 110. Mob. 9825163288

આપણા સમાજની મધ્યસ્થ કેન્દ્રીય સંસ્થા મહાસભાની મહત્વપૂર્ણ સામાજીક સુરક્ષા ગેરેન્ટી યોજના... "સંજીવની"

મિત્રો, આજકાલ કરતા કરતા 'સંજીવની' અવતરણને આ સત્રને અંતે ૧૫ (પંદર) વર્ષ પૂર્ણ થશે. આપણા સમાજના વંચિત, પીડીત, અસહાય, જરૂરીયાતમંદ પરિવારોને તત્કાલ મેડીકલ મદદ આપતી યોજના 'સંજીવની' આપણા સમાજના અનેક જરૂરીયાતમંદ પરિવારોના જીવનમાં આશાનું કિરણ સ્વરૂપે આવે છે અને સમાજની વિવિધ બેઠકોમાં વિશદ્ ચર્ચા-વિચારણાના અંગે 'સંજીવની'ની આવક-જાવકના આંકડા મીલાવી 'સંજીવની' આવેદકને ન્યૂનતમ ૩ દિવસ અને અધિકતમ આઠ દિવસમાં નિશ્ચિત સહાયતા રાશી અરજકર્તાના બેંક એકાઉન્ટમાં સીધી જમા થઇ જાય તેવી જડબેસલાક વ્યવસ્થા 'સંજીવની' દ્વારા સ્થાપિત કરવામાં આવેલ છે.

'સંજીવની'ની આવક અને જાવક બન્ને અનિશ્ચિત છે. 'સંજીવની'ને સ્થિરતા આપવામાં 'સંજીવની' સંકલ્પધારી પરિવારોની અનન્ય, અનુકરણીય, સમાજસેવાને સો-સો સલામ. આપણે સૌ સનાતન ધર્મી સમાજબંધુઓના સંસ્કારમાં જ પોતાની કમાણીમાંથી અમુક નિશ્ચિત ભાગ 'ધર્માર્થ' માટે કાઢવાની પરંપરા છે. આ પરંપરાને નિભાવતા આપણા હૃદયસમ્રાટ **'સમાજરત્ન' શ્રી વિનોદભાઇ સોલંકીજીએ** મહાસભા પ્રમુખશ્રીનો પદભાર સંભાળતા જ પ્રતિમાસ રૂ. ૧૧,૦૦૦ નું માતબર સહયોગ 'સંજીવની'ને અર્પણ કરી 'સંજીવની'ની સફળતાના સૂત્રધાર બન્યા છે. પ્રતિમાસ રૂ. ૧૧,૦૦૦ થી રૂ. ૨૫૦ સુધીના 'સંજીવની' સંકલ્પધારી પરિવારોની સમાજસેવાને શત્ શત્ નમન... વંદન... અભિનંદન... પરમકૃપાળુ પરમાત્માની અસીમ કૃપાથી 'સંજીવની'નું અક્ષયપાત્ર આપ સૌ સમાજપ્રેમી સમાજ શ્રેષ્ઠીઓના આર્થિક સહયોગથી સતત પૂર્ણ થતું રહે છે અને આ અક્ષયપાત્રના આધારે સમાજના અતિશય જરૂરીયાતમંદ પરિવારોને સમયસર મેડીકલ મદદ પહોંચાડી મહાસભા પણ પોતાનો માનવ ધર્મ, સમાજ ધર્મ નિભાવે છે.

અત્રે એક વિનમ્ર વિનંતી સમાજના ઘટકોના માનનિય પદાધિકારીશ્રીઓને.... આપના ઘટકમાં કોઇપણ સમાજબંધુને મેડીકલ મદદની જરૂર પડે ત્યારે આ બંધુઓને સાથે રાખી 'સંજીવની'નું આવેદન પત્ર પૂર્ણ સ્વરૂપે ભરાય તે સુનિશ્ચિત કરશો. આ ફોર્મની એક પણ કોલમ ખાલી ન રહી જાય તેની વિશેષ કાળજી રાખશો. ઘટકના જવાબદાર પદાધિકારીશ્રી તરીકે ઓળખાણ માટે ઘટકનો સિક્કો (સ્ટેમ્પ) અને આપની સહી, હોદ્દો, મોબાઇલ નંબર અચૂક લખશો. મહાસભાની વિવિધ બંધારણીય બેઠકોમાં લેવાયેલ નિર્ણય મુજબ આવેદકની જરૂરીયાત સામે સપ્રમાણ સહાયતા ન્યૂનતમ ત્રણ દિવસ અને અધિકતમ આઠ દિવસમાં આવેદકના બેંક ખાતામાં જમા થઇ જાય છે.

આવેદકની આવશ્યક રકમ	મળવા પાત્ર સહાય રકમ
૦ થી ૧,૦૦,૦૦૦	૧૫,૦૦૦
૧,૦૦,૦૦૦ થી ૨,૦૦,૦૦૦	૨૫,૦૦૦
૨,૦૦,૦૦૦ થી ૩,૦૦,૦૦૦	૩૫,૦૦૦
૩,૦૦,૦૦૦ થી ૪,૦૦,૦૦૦	૪૫,૦૦૦
૪,૦૦,૦૦૦ થી ૫,૦૦,૦૦૦	૫૫,૦૦૦

આમ, **અધિકતમ રૂ. ૫૫,૦૦૦ એક આવેદકને એક વર્ષ દરમ્યાન એક વખત અપાય છે.** અત્રે એ યાદ રાખવું ઘટે કે 'સંજીવની' આવેદનપત્રને વોટ્સએપના માધ્યમથી જાણકારી માટે મોકલી શકાય છે પરંતુ જ્યારે 'સંજીવની'આવેદન પત્રની હાર્ડકોપી અને સાથે જરૂરી આધાર પત્રો બેંક પાસબુકની ઝેરોક્ષ વિ.વિ. સ્થૂળ સ્વરૂપે 'સંજીવની' કાર્યાલયને મળે ત્યાર

બાજ જ સહાયતા રાશી મોકલવામાં આવે છે. 'સંજીવની'નો લાભ લેનાર લાભાર્થીઓને પૂર્ણ માહિતી આપવી અને 'સંજીવની'માં સહયોગ આપવા માટેની પૂર્ણ માહિતી માટે **'સંજીવની' પ્રભારી : વિનોદભાઈ શાંતિલાલભાઈ જેઠવા – અંજાર – મો. ૯૮૨૫૧૬૩૨૮૮ નો કામકાજના સમયમાં સંપર્ક કરી શકાય છે. આ ઉપરાંત (૧) શ્રી સુરેશભાઈ ચૌહાણ – કોરબા (મધ્ય ઝોન) ૮૮૧૭૬૫૪૧૦૫ (૨) શ્રી નિતિનભાઈ વરૂ – રાઉરકેલા (પૂર્વ ઝોન) ૯૩૩૭૪૦૫૬૪૫ (૩) શ્રી યોગેશભાઈ પરમાર – હૈદ્રાબાદ (દક્ષિણ ઝોન) ૯૩૯૧૧૪૪૭૪૯ (૪) શ્રી તુષારભાઈ ચૌહાણ – વડોદરા (પશ્ચિમ ઝોન) ૯૪૨૬૫૯૧૨૩૯**નો માહિતિ-માર્ગદર્શન, મદદ માટે સંપર્ક કરી શકાય છે. ચાલો મિત્રો, આજ 'સંજીવની'ના માધ્યમથીએ સુનિશ્ચિત કરી કે માત્ર નાણાના અભાવે કોઇપણ પીડીત, વંચિત, જરૂરીયાતમંદ સમાજબંધુ પોતાના પ્રિયપાત્રની યોગ્ય મેડીકલ સારવારથી વંચિત ન રહી જાય... જય સમાજ...

વિનિત : વિનોદ શાંતિલાલ જેઠવા – અંજાર
(ઉપપ્રમુખશ્રી મહાસભા, પ્રભારી 'સંજીવની')

'સંજીવની સંકલ્પધારી પરિવાર'

:: પ્રતિમાસ રૂા. ૧૧૦૦૦ ના પ્લેટીનમ દાતાશ્રી ::
'સંજીવની સમ્રાટ' સમાજરત્ન શ્રીમાન વિનોદભાઈ પરસોત્તમભાઈ સોલંકી પરિવાર – માધાપર
(પ્રમુખશ્રી મહાસભા)

:: પ્રતિમાસ રૂા. ૫૦૦૦ ના પ્રિમિયમ દાતાશ્રી ::
શ્રી સુનિલભાઈ વિશ્રામભાઈ ચાવડા પરિવાર - હૈદ્રાબાદ
શ્રી ભોગીલાલભાઈ દેવસીભાઈ ચાવડા પરિવાર - મુન્દ્રા
શ્રી કાંતિલાલભાઈ જીવરામભાઈ જેઠવા (મહાત્માજી) પરિવાર - અંજાર
સ્વ. શ્રી મણીલાલભાઈ કેશવજીભાઈ ચાવડા પરિવાર - રાયપુર
સી.એ. શ્રી મુકુન્દભાઈ પુરૂષોત્તમભાઈ ચૌહાણ પરિવાર - સુરત
શ્રી જીગ્નેશભાઈ મગનલાલભાઈ જેઠવા પરિવાર - કલ્યાણ
શ્રી રાજેશભાઈ દયારામભાઈ રાઠોડ પરિવાર (માધાપર) નૈરોબી-કેન્યા-આફ્રિકા
શ્રી સંદિપભાઈ પ્રભુલાલભાઈ ચાવડા - પુના

:: પ્રતિમાસ રૂા. ૨૧૦૦/૨૦૦૦/-ના માનદ્ દાતાશ્રી ::
કર્નલ સત્યેન ડી. રાઠોડસર - અમદાવાદ
શ્રી ભુપેશભાઈ શ્યામસુંદરભાઈ ચાવડા - પૂના
શ્રીમતી હેમલતાબેન ચાવડા - પૂના
શ્રી દિપકભાઈ નાનાલાલભાઈ ચૌહાણ પરિવાર - અમદાવાદ
શ્રીમતી મીનાબેન અશોકભાઈ ટાંક (નાગલપર) નાગપુર
શ્રીમતી મીતાબેન અશોકભાઈ રાઠોડ - લાતુર
(પ્રભારી : મ.ઉ.સમિતિ - મહાસભા)
સ્વ. માયાબેન લક્ષ્મણભાઈ અરજણભાઈ પરમાર પરિવાર (રેહા) આદીપુર
માતૃશ્રી મંજુલાબેન પોપટભાઈ રાઠોડ (ખંભરા) પરિવાર - રાજકોટ
શ્રી રાજેશભાઈ સુર્યકાન્તભાઈ ચાવડા - ટાટાનગર
શ્રી અનિલભાઈ જીવરામભાઈ ચૌહાણ - કુમ્હાર-રાયપુર
ઉપપ્રમુખશ્રી મહાસભા

:: પ્રતિમાસ રૂા. ૧૫૦૦/૧૦૦૦/-ના સહયોગી દાતાશ્રી ::
પ્રો. શ્રી ગોપાલભાઈ પી. ચાવડાસર - હૈદ્રાબાદ
શ્રી શાંતિલાલભાઈ પ્રેમજીભાઈ જેઠવા - અંજાર
શ્રી ભરતભાઈ જીવરામભાઈ ચૌહાણ - આદીપુર (બી.જે. ચૌહાણ એસોસીએટ્સ - આદીપુર)
શ્રી ત્રિલોકેશભાઈ લીલાધરભાઈ ચાવડા પરિવાર - પૂના
શ્રી હરીરામભાઈ દાનાભાઈ રાઠોડ - જબલપુર
(પૂર્વ ઉપપ્રમુખશ્રી મહાસભા)
શ્રી બ્ર.કુ. બાબુભાઈ અરજણભાઈ પરમાર - માધાપર
(ઉપપ્રમુખશ્રી મહાસભા)
શ્રી લીલાધરભાઈ રતિલાલભાઈ ખોડિયાર - શહડોલ
(પ્રમુખશ્રી : મહાકૌશલ પ્રાદેશિક સમિતિ)
શ્રીમતી અનસૂયાબેન જેરામભાઈ પરમાર - કુકમા
શ્રી દયારામભાઈ પરબતભાઈ ચૌહાણ - વિશાખાપટ્ટનમ
શ્રી રામજીભાઈ નાનજીભાઈ જેઠવા પરિવાર - ખડગપુર (બાલાઘાટ)
શ્રી અનિલભાઈ પુરૂષોત્તમભાઈ ખોડિયાર પરિવાર - અંજાર
શ્રીમતી કાન્તાબેન કિશોરભાઈ કોન્ટ્રાકટર પરિવાર - અમદાવાદ
શ્રીમતી બબીતાબેન વિજયભાઈ ચૌહાણ પરિવાર - મુંબઇ
'સંજીવની સરતાજ' શ્રી જગદીશભાઈ રાજાભાઈ રાઠોડ - ધનબાદ
શ્રીમતી આરતીબેન જગદીશભાઈ ચૌહાણ - ઉદયપુર (રાજ.)
હ. જુગલ ચૌહાણ - વડોદરા
શ્રીમતી ચંદ્રિકાબેન કાંતિલાલભાઈ જાદવજીભાઈ રાઠોડ - નાગપુર
શ્રીમતી લેખાબેન ગોવિંદભાઈ પ્રાગજીભાઈ ટાંક - મોરબી
શ્રી પથિકકુમાર નિતિનભાઈ ટાંક - લંડન (આદિપુર)
શ્રી મનોહરભાઈ વિરામભાઈ ટાંક - અમદાવાદ
શ્રી નિરંજનભાઈ પ્રાગજીભાઈ રાઠોડ - રાયપુર
શ્રી પરેશભાઈ ગોવિંદભાઈ ચૌહાણ - રાજકોટ ઉપપ્રમુખશ્રી મહાસભા

:: પ્રતિ માસ રૂા. ૫૦૦–૨૫૦/–ના સ્નેહી દાતાશ્રી ::
સ્વ. ભરતભાઈ વલમજીભાઈ વાઢેર - અંજાર
(પૂર્વ તંત્રીશ્રી સેતુ સમાજ સંદેશ)
શ્રી પ્રતિક દિનેશભાઈ ટાંક - અંજાર
(મહામંત્રીશ્રી, અ.ભા.યુવા મહામંડળ)
શ્રી કિશોરભાઈ વાલજીભાઈ પરમાર - ધનબાદ
(પ્રમુખશ્રી કોલફીલ્ડ પ્રા.)
શ્રી વિજયભાઈ પ્રાગજીભાઈ પઢિઆર - અંજાર
શ્રીમતી તારૂલતાબેન ગોવર્ધનભાઈ રાઠોડ - આદિપુર
શ્રી વિનોદભાઈ અમરશીભાઈ રાઠોડ (ખંભરા) અંજાર
શ્રી નિશાંતભાઈ નિલેશભાઈ રાઠોડ - હૈદ્રાબાદ
શ્રી નવીનભાઈ પ્રેમજીભાઈ યાદવ - પ્રમુખશ્રી હાજાપર ઘટક
શ્રી ગીરીશભાઈ પુરૂષોત્તમભાઈ ચાવડા - રાજનાંદગાંવ
શ્રી પ્રકાશભાઈ હિરજીભાઈ ટાંક - રાજનાંદગાંવ
શ્રીમતી ભૂમિકાબેન નિતિનભાઈ માધવજીભાઈ વરૂ - રાઉરકેલા
શ્રી જૈનેન્દ્રભાઈ કાંતિલાલભાઈ જેઠવા - જબલપુર

(વિનંતી : ઉપરોક્ત દાતાશ્રીઓના નામ, ગામ, રકમ, વિગત વગેરેમાં જો કંઇ વિસંગતતા જણાય તો ધ્યાન દોરવા વિનંતી.)
(નોંધ : ઉપરોક્ત યોજના હેઠળ સહયોગ રાશી ચાલુ ન રાખવાના સંજોગોમાં ત્વરીત જાણ કરવા વિનમ્ર વિનંતી.)

શ્રી વિનોદભાઇ ચૌહાણ
પ્રભારીશ્રી

શ્રી કચ્છ ગુર્જર ક્ષત્રિય સમાજ મહાસભા

અભિલાષા-૫

।। શિક્ષણ દાન એજ મહાદાન ।।

સંપર્ક : 'મુક્તાંગન', પ્લોટ નં. ૧૪૬ થી ૧૪૮/બી, યોગેશ્વરધામ, ન્યુ M.E.S. રોડ, R.T.O. રીલોકેશન પાસે, ભુજ (કચ્છ) ભુજ (કચ્છ)
મો. ૯૮૭૯૧ ૫૦૧૧૩ E-mail : vinodchauhan48@yahoo.in

Abhilasha A/c :- Shri K.G.K. Samaj Mahasabha - A/c. No. 30646325251 S.B.I. - Katcheri Branch, Raipur (C.G.) IFSC Code : SBIN0003314

નમસ્કાર... આપણા સમાજના આદર્શ, ધર્મપ્રેમી, ઉત્સાહી, આનંદી અને સમાજસેવી યુગલ **શ્રીમતી રસિલાબેન તથા શ્રી નાનાલાલભાઇ હીરજીભાઇ સોલંકી – અંજાર** (મુળ ગામ - નાગોર)ની સેવાઓને નમન... વંદન... સાથે આ કોલમનો પ્રારંભ કરીએ છીએ. અત્યાર સુધી આ સમિતિને રૂા. ૧,૫૦,૦૦૦/- જેટલું શિક્ષણદાન આપી ચુકેલા આ યુગલે ગમતાંનો ગુલાલ કરી પોતાની ખુશીઓને વહેંચી છે. તા. ૧૮ એપ્રિલ-૨૦૨૬ના રોજ જીવનના ૮૫ વર્ષની સુખદ અને લાંબી મંઝીલ પુરી કરી ૮૫મા વર્ષમાં પ્રવેશ કરતા શ્રી નાનાલાલભાઇ સોલંકીજી તરફથી તેમના જન્મદિન અવસરે સમાજના આર્થિક રીતે નબળા છાત્રોની શિક્ષણ સહાય માટે **રૂા. ૩૧,૦૦૦** (એકત્રીસ હજાર)નું ખુશાલી દાન પ્રાપ્ત થયેલ છે. સમાજની તથા પોતાના પ્રણામી સંપ્રદાયની વિવિધ સેવા યોજનાઓમાં વખતો વખત અમુલ્ય દાનની સરવાણી વહાવતા રહેલા શ્રી નાનાલાલભાઇ તથા સૌ. રસિલાબેન સોલંકીનો આ સમિતિ વતીથી ખુબ ખુબ આભાર... શ્રી કૃષ્ણમણીજી મહારાજના આશિર્વાદથી સુશોભિત આ દંપતિ પર શ્રીરાજજી મહારાજની મહેર સદા વરસતી રહે તેવી શુભેચ્છા સાથે જન્મદિનની ઢેર સારી શુભકામનાઓ... પ્રણામ... સ્વસ્થ રહો...

સોલંકી પરિવારના મોતી સૌ. નીતાબેન તથા 'સમાજરત્ન' શ્રી વિનોદભાઇ સોલંકીજીના હોનહાર સુપુત્ર અને આપણા સમાજનું અતિ ઉજ્જ્વલ ભવિષ્ય... સમાજના યુવાઓના આઇકોન અને પ્રેરક **શ્રી મોહિતભાઇ વિનોદભાઇ સોલંકી** તેમને વારસામાં મળેલા પારિવારિક સંસ્કારો અને સદ્‌ગુણોની સુવાસ ફેલાવી રહ્યા છે. પોતાની સ્વસ્થ જીવન યાત્રાના ૪૦મા વર્ષમાં તા. ૧૩ માર્ચ-૨૦૨૬ના રોજ મંગલ પ્રવેશ કરી ચુકેલા શ્રી મોહિતભાઇ સોલંકી તરફથી સમાજની વિવિધ સંસ્થાઓ સાથે આ સમિતિને પણ **રૂા. ૧૧,૦૦૦/–** (અગિયાર હજાર)નું ખુશાલી દાન પ્રાપ્ત થયેલ છે. જન્મદિવસની હાર્દિક શુભકામનાઓ સાથે આ સમિતિ તેઓશ્રીનો ખુબ ખુબ આભાર માને છે. સીયારામની કૃપા સદૈવ આપની ઉપર વરસતી રહે... ખુશ રહો...

આ સિવાય, ગત માસમાં **'સમાજરત્ન' શ્રી વિનોદભાઇ સોલંકીજી** તરફથી માસ માર્ચ-૨૦૨૬ના દાન પેટે મળેલ રૂા. ૧૧,૦૦૦, **શ્રી બાબુભાઇ સામજીભાઇ ચૌહાણ–માધાપર** તરફથી માસ માર્ચ-૨૦૨૬ના દાન પેટે મળેલ રૂા. ૨૧૦૦, મહાસભાના સ્થાપક સભ્ય **આદ. વડીલ શ્રી દામજીભાઇ હિરજીભાઇ વરૂ** તરફથી તેમના જન્મદિવસ (તા. ૧૦/૩)ની ખુશાલીમાં મળેલ રૂા. ૫૦૦ તથા માસિક દાન દાતા **ડૉ. બકુલચંદ્ર ચાવડા સાહેબ (હૈદ્રાબાદ)** તરફથી મળેલ રૂા. ૨૧૦૦ના દાન બદલ ખુબ ખુબ આભાર...

આ કોલમના માધ્યમથી ફરી એક વખત યાદ અપાવીએ કે શિક્ષણ સહાય મેળવી જીવનમાં પગભર થયેલા છાત્રો આગળ આવે અને પોતે લીધેલી શિક્ષણ સહાય આ સમિતિને દાન રૂપે પરત કરે. રૂા. ૫૦૦૦ તથા વધુ દાન આપનાર છાત્રને આ સમિતિના દાતાશ્રી તરીકે સમાજના વોટ્સએપ ગ્રુપોમાં અને આ કોલમમાં અમે જરૂરથી તેમના ફોટા સાથે પ્રસિદ્ધ કરીશું. આપણો ઉદ્દેશ એ છે કે ''દીપ સે દીપ જલે...'' તમારૂં દાન કોઇ અન્ય જરૂરતમંદ છાત્રની શૈક્ષણિક કારકિર્દી ઘડવાને માટે મદદરૂપ બનશે અને તમને એક સારા અને સેવાના કાર્યમાં સહભાગી બનવાનો આત્મસંતોષ મળશે. આમ પણ આપણો સમાજ એક સંસ્કારી અને ઉદાર સમાજ છે. અસ્તુ..

વિનોદ લીલાધર ચૌહાણ - પ્રભારી અને ઉપપ્રમુખ

શ્રી કચ્છ ગુર્જર ક્ષત્રિય સમાજ મહાસભા

।। લક્ષ્ય-૪ ।।

વ્યાવસાયીક સંકલન, સંગઠન, સમૃદ્ધિ

પ્રભારી : શ્રી પરેશભાઈ ગોવિંદભાઈ ચૌહાણ સહપ્રભારી : શ્રી કિરીટભાઈ રમણીકભાઈ ચૌહાણ

માધવ માર્કેટીંગ - ૨૦૩, લાખાજીરાજ ટ્રસ્ટ ભવન, ઢેબર ચોક, રાજકોટ - ૩૬૦૦૦૧ મો. ૯૪૨૬૬૩૫૧૪૨, ૮૮૪૯૩૪૫૧૪૨ E-mail : paresh.lakshya@gmail.com

પધારો... પધારો... **"Next Gen Business Meet - Mumbai"** પધારો... પધારો...

શ્રી કચ્છ ગુર્જર ક્ષત્રિય સમાજ મહાસભા લક્ષ્ય સમિતિ પ્રેરિત

શ્રી કચ્છ ગુર્જર ક્ષત્રિય સમાજ મુંબઈ ઘટક દ્વારા આયોજીત...

બિઝનેશ કનેક્શન મીટ - ૨૦૨૬

સંપર્ક... સહયોગ... સફળતા...

તા. ૧૬, ૧૭ મે-૨૦૨૬,
સ્થળ : હોમટેલ હોટેલ,
દહીંસર (ઈ) મુંબઈ

સર્વે સમાજ બંધુઓને શહર્ષ જણાવવાનું કે મહાસભા ની લક્ષ્ય સમિતિ અને મુંબઈ ઘટક દ્વારા ભારત ની આર્થિક રાજધાની એવા મુંબઇ માં આપણા સમાજ ની એક બિઝનેસ કનેક્શન મીટ નું ભવ્ય આયોજન કરવામાં આવ્યું છે. આપણા સમાજની ઓળખ હંમેશા એકતા, વિશ્વાસ અને સંસ્કારો માટે રહી છે. સમાજના ઘણા સભ્યોએ અલગ-અલગ ક્ષેત્રોમાં ખૂબ સફળતા પ્રાપ્ત કરી છે - કોઈ ઉદ્યોગમાં, કોઈ વેપારમાં તો કોઈ વ્યવસાયિક ક્ષેત્રોમાં. પરંતુ ઘણી વખત એવું બને છે કે આપણા સમાજમાં રહેલી આ શક્તિ અને ક્ષમતાઓ વિશે આપણે એકબીજાને પૂરતું જાણતા નથી. આ મીટનો મુખ્ય હેતુ એ જ છે કે, **''આપણે સૌ એકબીજાને ઓળખીએ, એકબીજાના વ્યવસાયને સમજીએ, અને સહકાર અને જોડાણ દ્વારા નવા અવસરો ઊભા કરીએ.''**

આપણા સમાજના ઉભરતા ઉદ્યોગપતિઓ, વેપારીઓ, ટેકનોક્રેટ્સ, ઉદ્યમીઓ, વ્યવસાયીકો માટે સમાજ આર્થિક ઉત્થાન દ્વારા સમાજ ઉત્કર્ષના ઉમદા હેતુસભર પરિણામલક્ષી આયોજન...

જો આપણે એકબીજાના વ્યવસાયને પ્રાથમિકતા આપીએ, એકબીજાને માર્ગદર્શન આપીએ અને સાથે આગળ વધીએ, તો માત્ર વ્યક્તિગત સફળતા નહીં પરંતુ આખા સમાજની આર્થિક શક્તિ ઘણી ગણી વધી શકે છે. કલ્પના કરો કે એક એવો સમાજ જ્યાં :

સમાજના સભ્યો એકબીજાના વ્યવસાયને પ્રાથમિકતા આપે નવા ઉદ્યોગો માટે સમાજમાંથી જ રોકાણ થાય આપણા યુવાનોને રોજગાર અને માર્ગદર્શન સમાજમાંથી જ મળે અને દરેક સભ્ય બીજા સભ્યની સફળતામાં ભાગીદાર બને. આ મીટ એ જ દિશામાં એક નાનકડું પરંતુ મહત્વપૂર્ણ પગલું છે. આ કાર્યક્રમ દરમિયાન આપણે એકબીજાના વ્યવસાય વિશે જાણશું, સંભવિત સહયોગ અને ભાગીદારી અંગે ચર્ચા કરીશું અને સમાજ માટે મજબૂત બિઝનેસ નેટવર્ક કેવી રીતે ઉભું કરી શકાય તે અંગે વિચારવિમર્શ કરીશું. સમાજની આર્થિક પ્રગતિ એ સમાજના દરેક પરિવારની પ્રગતિ છે. **આ કાર્યક્રમ થી આપણે નવા વિચારો, નવા સંબધો, નવા અવસરો અને નવા સહકાર ની શરૂઆત બને.** તો મિત્રો, ચાલો સમાજ સાથે જોડાઈ ને, વ્યવસાય સાથે આગળ વધીએ.

Connect the Community, Grow the Community. એટલે તો કહ્યું છે ને ***Together we grow-Together we prosper.*** **તો ચાલો મળીએ, જોડાઈએ અને વિકાસ સાથે આગળ વધીએ.**

રજીસ્ટ્રેશન શુલ્ક :

₹ 4000/- (૧ રાત્રિ રોકાણ સાથે)
₹ 2500/- (રાત્રિ રોકાણ વગર)

આ શુલ્કમાં કોન્ફરન્સ કીટ ઉપરાંત બે બપોરના ભોજન, બે હાઈ-ટી અને એક વખત સવારનો નાસ્તો અને બે રાત્રી ભોજન સામેલ છે.

ખાસ નોંધ : (૧) ૨૦ એપ્રિલ-૨૦૨૬ પહેલા રજીસ્ટ્રેશન કરાવનારને ₹ ૫૦૦/- અર્લી બર્ડ ડિસ્કાઉન્ટ મળશે. તો આજે જ આપનું રજીસ્ટ્રેશન કરાવી લેજો. (૨) એકવાર રજીસ્ટ્રેશન કરાવ્યા બાદ કેન્સલ કે પૈસા પરત નહીં મળે.

:: બિઝનેશ મીટની સમયસારણી ::

૧૬-૫-૨૬, શનિવાર

બપોર સુધી આગમન અને રજીસ્ટેશન અને ભોજન
સાંજે ૪.૦૦ કલાકે : મીટિંગનો શુભારંભ
૪.૦૦-૪.૩૦ : મિટીંગ નો ઉદ્દેશ અને do and don't.
૪.૩૦ થી ૬.૩૦ : ડેલિગેટ્સનું ઇન્ટ્રોડક્શન
૬.૩૦ થી ૮.૦૦ : પ્રથમ સેસન
૮.૦૦ થી ૮.૩૦ : ઓપન ફોરમ
૮.૩૦ થી ૯.૩૦ : ભોજન, નેટવર્કિંગ અને આરામ

તા ૧૭/૫/૨૦૨૬, રવિવાર					
સવારે ૭.૩૦ થી ૯.૩૦	:	નાસ્તો	૧.૩૦ થી ૨.૩૦	:	ભોજન
૯.૩૦ થી ૧૧.૩૦	:	પ્રેઝન્ટેશન	૨.૩૦ થી ૪.૦૦	:	બીજી પેનલ ડિસ્કશન
૧૧.૩૦ થી ૧૨.૦૦	:	બિઝનેસ ગેમ	૪.૦૦ થી ૫.૦૦	:	ઓપન ફોરમ
૧૨.૦૦ થી ૧.૩૦	:	પેનલ ડિસ્કશન	૫.૦૦ થી ૬.૦૦	:	લક્ષ્ય એચિવર્સ એવોર્ડ
			૬.૦૦ થી ૮.૦૦	:	પ્રશ્નોતરી, ફલશ્રુતિ અને સમાપન

:: પ્રોજેક્ટ ચેરમેન ::

શ્રી પરેશભાઈ ગોવિંદભાઈ ચૌહાણ - રાજકોટ (પ્રમુખશ્રી લક્ષ્ય સમિતિ) 9426635142

શ્રી હીરાલાલભાઈ કેશવજીભાઈ ખોડિયાર - મુંબઇ (પ્રમુખશ્રી મુંબઇ ઘટક) 9819180433

:: મીટની માહિતિ માટે નીચેના સંપર્ક સુત્રોનો સંપર્ક કરવો ::

શ્રી વિજયભાઈ અર્જુનભાઈ ચૌહાણ - મુંબઈ - 9890179969

શ્રી ધવલભાઈ હિરાલાલભાઈ ખોડિયાર - મુંબઈ - 9920336365

શ્રી કૌશલભાઈ ગુણવંતભાઈ રાઠોડ - મુંબઈ - 9167993503

શ્રી કિરીટભાઈ રમણીકલાલભાઈ ચૌહાણ - ધનબાદ - 9234320543

શ્રી હેમંતભાઈ હરિરામભાઈ ગોહિલ-રાયપુર - 9827936748

શ્રી યોગેશભાઈ પુરૂષોત્તમભાઈ પરમાર - હૈદ્રાબાદ - 931144749

નોંધ : ૧. મીટના રજિસ્ટ્રેશન ની લિન્ક ટૂંક સમયમાં સમાજના દરેક ગ્રુપમાં મૂકવામાં આવશે.
૨. મુંબઈ આવવા માટે ટ્રેનનું બુકિંગ ચાલુ થઈ ગયું છે તો ખાસ આપની ટિકિટ બુક કરી લેવા વિનંતી છે.

લક્ષ્ય એચિવર્સ એવોર્ડ-૨૦૨૬

Lakshya Achievers Award - 2026

શ્રી કચ્છ ગુર્જર ક્ષત્રિય સમાજ મહાસભા લક્ષ્ય સમિતિ દ્વારા આપણા સમાજના વિવિધ ક્ષેત્રોમાં વ્યાવસાયીક ક્ષેત્રે અદ્વિતીય સફળતા પ્રાપ્ત કરેલ હોય તેવા લોકોને ઉપરોક્ત એવોર્ડથી મુંબઇ ખાતે યોજાનારી "**બિઝનેશ કનેકશન મીટ-૨૦૨૬**"માં સન્માનીત કરવામાં આવશે. આપણા સમાજના કોઈપણ "**ફર્સ્ટ જનરેશન એન્ટરપ્રીનીયર**" કે જેઓ આપબળે પોતાનો વ્યવસાય ચાલુ કરેલ હોય તથા તેઓએ અખિલ ભારતીય સ્તરે વિશિષ્ટ સિદ્ધી પ્રાપ્ત કરેલ હોય, પોતાના પ્રોજેક્ટ કે વ્યવસાયના માધ્યમથી કશું નવું કરીને સમાજને નવી દિશા આપેલ હોય તેવા સમાજબંધુઓ, મહિલાઓ તથા યુવાધનને સન્માનીત કરવામાં આવશે.

આ સન્માનનો મુખ્ય હેતુ આપણા સમાજમાં રહેલી પાયાની ખાસીયત "**વ્યવસાયીકતા**"ને ફરીથી જાગૃત કરીને સમાજને વ્યવસાયીકતાની પ્રેરણા આપીને આવા લોકોનો પરિચય મેળવી નવી દિશા મેળવવાનો છે. આ ઉદ્દેશથી મહાસભાની લક્ષ્ય સમિતિના માધ્યમથી ભારતભરમાં વસતા તમામ પ્રકારના વ્યાવસાયીકોને પોતાની સિદ્ધીઓ નીચેના પ્રારૂપમાં વહેલામાં વહેલી તકે મોકલી આપવા વિનંતી છે.

શ્રી કચ્છ ગુર્જર ક્ષત્રિય સમાજ મહાસભા
|| લક્ષ્ય ||

વિગતનું ફોર્મેટ :

(૧) પુરૂં નામ : .....

(૨) પુરૂં સરનામું : .....

(૩) ગામનું નામ તથા રાજ્ય : ..... પીનકોડ : .....

(૪) વોટ્સએપ નંબર : .....

(૫) કચ્છમાં ગામ : .....

(૬) વ્યવસાયનું નામ : .....

(૭) વ્યવસાયની ટુંકમાં વિગત : .....

(૮) વ્યવાસય ક્ષેત્રે હાંસલ કરેલ સિદ્ધીની વિગત : .....

(૯) વ્યવસાયીક રીતે મેળવેલ એવોર્ડસ-સન્માનની વિગત : .....

(૧૦) આપના વ્યવસાયની ખાસ બાબતો (What's make your business unique ?) .....

નોંધ : ઉપરોક્ત માહિતિ **તા. ૩૦/૪/૨૦૨૬** સુધીમાં નીચેના સ્થળ પર તમામ પુરા સાથે ફોટોકોપીમાં મોકલી આપવા નમ્ર વિનંતી છે. આપ સોફ્ટ કોપી પણ chauhanpg@gmail.com પર મોકલી શકો છો.

શ્રી પરેશભાઈ ગોવિંદભાઈ ચૌહાણ - C/o. માધવ માર્કેટીંગ
૨૦૩, લાખાજીરાજ ટ્રસ્ટ ભવન, ઢેબર ચોક, રાજકોટ (ગુજરાત) ૩૬૦૦૦૧. મો.નં. ૯૪૨૬૬૩૫૧૪૨

ખાસ નોંધ : એવોર્ડસ માટેનો નિર્ણય સમિતિનો આખરી રહેશે.

શ્રી કચ્છ ગુર્જર ક્ષત્રિય સમાજ મહાસભા

મહિલા ઉત્કર્ષ

બહેનોની દરેક સમસ્યામાં એમને સાથ-સહકાર અને સ્નેહભર્યું માર્ગદર્શન

પ્રભારી : શ્રીમતી મીતાબેન અશોકભાઈ રાઠોડ **સહપ્રભારી : શ્રીમતી પુનમબેન મુકુન્દભાઈ ટાંક - રાયપુર**

રાઠોડ બિલ્ડીંગ, સોમાની હોસ્પીટલ સામે, ૨/૭ તિલકનગર, પો. લાતુર (મહા.) મો. ૯૦૯૬૫૯૮૯૪૪

જય સમાજ... ગૌરવવંતી માતૃસંસ્થા રાષ્ટ્રીય મહાસભાની મહિલા ઉત્કર્ષ સમિતિ દ્વારા બહેનોના આર્થિક ઉત્કર્ષ માટે સ્વયં રોજગાર તરફ પ્રેરિત કરીને સ્વાવલંબી બનાવવાના ઉદ્દેશ સાથે "Learn & Earn" અંતર્ગત આયોજીત ૨૩મા પ્રોજેક્ટ અંતર્ગત તા. ૦૭-૦૩-૨૦૨૬ના રોજ હૈદ્રાબાદ-સિકંદરાબાદ ઘટકના આંધ્ર પ્રાદેશિક અંતર્ગત શ્રીમતી નિકિતાબેન ખોડીયાર દ્વારા બહેનોની બહોળી ઉપસ્થિતિમાં ઓનલાઇન સત્ર ખુબજ સફળતાપૂર્વક લેવામાં આવેલ.

શ્રીમતી નિકિતાબેન હિતેશભાઇ ખોડિયારએ રાંચીના શ્રીમતી નંદાબેન હરિશભાઇ રાઠોડના સુપુત્રી છે તથા શ્રીમતી નલીનીબેન રમેશભાઇ ખોડિયારના પુત્રવધુ છે. તેમણે ગ્રેજ્યુએટ - અકાઉન્ટ ઓનર્સનું અભ્યાસ કરેલ છે.

શ્રીમતી નિકિતાબેનને બાળપણથી જ રસોઇ પ્રત્યે ખુબજ રસ અને જુસ્સો રહ્યો છે. નવી નવી વાનગીઓ બનાવવી અને તેમાં પોતાની સર્જનાત્મક ઉમેરવી તેમને ખુબ ગમે છે. સમય સાથે આ શોખ એક સુંદર પેશનમાં પરિવર્તિત થયો. ખાસ કરીને પોતાની દીકરીને પૌષ્ટીક અને આકર્ષક ખોરાક ખવડાવવાનો વિચાર તેમને હંમેશા પ્રેરણા આપતી રહી છે. તેઓ માને છે કે જો ખોરાક સ્વાદિષ્ટ હોવા સાથે રંગીન, સુંદર અને બાળકોને ગમે તે રીતે રજુ કરવામાં આવે તો બાળકો આનંદથી અને આરોગ્યપ્રદ રીતે ખાઇ શકે.

આવા પ્રેરણાત્મક વિચારો સાથે નિકિતાબેને ઘરેથી પોતાની ફુડ જર્ની શરૂ કરી હોમમેડ ફુડના ઓર્ડર્સ લેવાની શરૂઆત કરી. તેમની રસોઇમાં સ્વાદ, પૌષ્ટિકતા અને સુંદર પ્રેઝન્ટેશન ત્રણેય બાબતોની ઉત્તમ સંયોજન જોવા મળે છે. ધીમે ધીમે તેમની બનાવેલી વાનગીઓને લોકોનો સારો પ્રતિસાદ મળવા લાગ્યો અને આજે તેઓ પોતાના હોમ ફુડ બ્રાન્ડ ''મેજીક હોમ કિચન બાય નિકિતા'' દ્વારા વિવિધ સ્વાદિષ્ટ અને ઘરેલુ ખોરાક લોકો સુધી પહોંચાડી રહ્યા છે.

મહિલા ઉત્કર્ષ સમિતિના "Learn & Earn" પ્રોજેક્ટ અંતર્ગત નિકિતાબેને ''કિડ્ઝ હેલ્ધી એન્ડ યમ્મી લંચ બોક્સ રેસીપી'' વિષય પર ખુબજ ઉપયોગી માર્ગદર્શન આપ્યું. જેમાં બાળકો માટે પૌષ્ટિક અને આકર્ષક મનભાવન લંચબોક્સ કેવી રીતે તૈયાર કરવો તેની વિવિધ રેસીપી અને ઉપયોગી ટીપ્સ શીખવવામાં આવી, તેમણે બતાવ્યું કે બાળકોના લંચબોક્સમાં એવા ખોરાકનો સમાવેશ કરવો જોઇએ કે જે સ્વાદિષ્ટ હોવા સાથે પૌષ્ટિક પણ હોય જેમ કે, ઓટ્સ, પનીર, રાગી, દહીં અને વિવિધ શાકભાજીથી બનેલી સરળ અને હેલ્દી વાનગીઓ સાથે જ બાળકોને ગમે તે રીતે પ્રેઝન્ટ કરવાની રીતો પણ સમજાવવામાં આવી.

નિકીતાબેન દ્વારા આ સત્ર દ્વારા બહેનોને માત્ર નવી રેસીપી શીખવા જ નહીં પરંતુ ઘરેથી નાના સ્તરે ફુડ બિઝનેસ શરૂ કરવાની પ્રેરણા પણ મળી નિકિતાબેન પોતાના અનુભવ શેર કરતા જણાવ્યું કે, જો આપણે પોતાના શોખને યોગ્ય દિશા આપીએ તો તે સ્વાવલંબનનો સુંદર માર્ગ બની શકે છે.

મહાસભા મહિલા ઉત્કર્ષ સમિતિ શ્રીમતી નિકિતાબેન ખોડિયાર જેવા સર્વગુણ સંપન્ન, બહુમુખી પ્રતિભા ધરાવતા, રસોઇકળામાં નિષ્ણાંત, નિપુણતા ધરાવતા, ખુબજ પ્રેમાળ, લાગણીશીલ, સૌમ્ય મધુરભાષી વિનયશીલ સમાજ સેવાની ભાવનામાં સમર્પિત વ્યક્તિત્વ ધરાવતા મહિલા ઉત્કર્ષ સમિતિ ચાઇનિઝ પ્લેટર સાથે ખુબજ ઉપયોગી બાળકોના 'હેલ્ધી લંચબોક્સ' સફળતમ ૨-૨ પ્રોજેક્ટ આપવા માટે નિકિતાબેનને હૃદયથી સેલ્યુટ આપી... શબ્દસુમનોથી બિરદાવી... અભિનંદન આપી મના ઉજ્વલ ભવિષ્યની મંગલમય શુભકામનાઓ સાથે જીવનમાં ઉતરોત્તર પ્રગતિ કરે તેવી પ્રભુચરણોમાં પ્રાર્થના કરી ખુબ ખુબ ધન્યવાદ આપે છે... અસ્તુ... જય સમાજ...

- અધ્યક્ષા - શ્રીમતી મીતાબેન રાઠોડ - લાતુર

શ્રી કચ્છ ગુર્જર ક્ષત્રિય સમાજ મહાસભા

અન્નપુર્ણા - ૧

॥ અન્નદાન મહાદાન ॥

પ્રભારી :
શ્રી શાંતિલાલ પ્રેમજીભાઇ જેઠવા
અંજાર (કચ્છ) મો. ૯૮૯૮૨૯૬૯૦૦

સહપ્રભારી :
શ્રી વિનોદભાઇ શાંતિલાલ જેઠવા
અંજાર (કચ્છ) મો. ૯૮૨૫૧૬૩૨૮૮

Annpurna A/c :- Shri K.G.K. Samaj Mahasabha - IFSC Code PUNB0654100 A/c. No. 6541000100020441 P.N.B. - ANJAR (Kutch-Guj.)

ભગવાન ભુખ્યો ઉઠાડે છે જરૂર, પણ ભુખ્યો સુવાડશે નહીં

''ભુખ્યાને ભરપેટ ભોજન... અન્નદાન છે મહાદાન...''

આપણી મહાસભા દ્વારા સંચાલિત અનેકવિધ સમાજ ઉત્કર્ષ યોજનાઓ પૈકી ''અન્નપુર્ણા'' એક અનઅપેક્ષિત, અનઇચ્છનીય યોજના છે અને આવી યોજના ચલાવવી એ પણ મહાસભાની અનિવાર્યતા છે. એક અકલ્પનીય કરૂણતા એ છે કે આજ પણ આપણા સમાજમાં એવા સમાજબંધુઓ આપણી વચ્ચે જ અસ્તિત્વની લડાઇ લડી રહ્યા છે કે જેઓને ત્રણ ટક ભરપેટ ભોજનની કોઇ જ સગવડ નથી. ગમે તેમ કરી દુઃખના દહાડા કાપતા આવા વંચિત, પિડીત, દીનદુઃખી સમાજબંધુઓની પિડાને સત્વરે સમજી આવા કમનસિબ સમાજબંધુઓ કમ સે કમ ત્રણ ટકનું ભોજન સ્વમાનભેર મેળવી શકે તે માટે મહાસભા 'અન્નપુર્ણા' યોજના મારફતે આવા લાભાર્થીને પ્રતિમાસ રૂા. ૧૫૦૦/- રાશનકીટ માટે આપે છે. એક અનુમાન પ્રમાણે એક વ્યક્તિને ત્રણ ટકનું ભરભેટ, પોષણયુક્ત ભોજન એવં એકમદમ જરૂરીયાતની ચીજવસ્તુઓ માટે પ્રતિમાસ રૂા. ૧૦૦૦ થી ૧૫૦૦ની જરૂરીયાત રહે છે. મહાસભાએ પણ પ્રતિમાસ રૂા. ૧૦૦૦ થી ૧૫૦૦ પ્રતિ લાભાર્થી આર્થિક સહાય આપી એ સુનિશ્ચિત કરેલ છે કે આપણા સમાજમાં આપણો કોઇપણ ભાઇ-બહેન માત્ર નાણાકીય અભાવમાં ત્રણ ટકનું ભોજન લઇ સન્માનભેર, નિશ્ચિત થઇ જીવન સુખરૂપ વ્યતીત કરી શકે.

મહાસભાની 'સંજીવની' યોજનાની જેમ જ 'અન્નપુર્ણા' યોજના દ્વારા સમાજપ્રેમી સમાજના સુખી-સંપન્ન પરિવારો પ્રતિમાસ અમુક રકમ 'અન્નપુર્ણા' યોજનામાં અર્પણ કરી 'અન્નપુર્ણા'ના અક્ષયપાત્રને સતત પરિપૂર્ણ રાખવા પોતાનો માનવધર્મ, સમાજધર્મ નિભાવે છે. **સમાજના સુખી-સંપન્ન વર્ગની યથાશક્તિ-યથા ઇચ્છા પ્રતિમાસ અન્નદાનનો સંકલ્પ અનેક જરૂરીયાતમંદ પરિવારોની આંતરડી ઠારે છે.** રૂા. ૫૦૦ થી ૬૦૦૦ સુધીના 'અન્નપુર્ણા' સંકલ્પધારી પરિવારો, નિયમિત પ્રતિમાસ 'અન્નપુર્ણા' સહયોગ આપી જીવનભરનું પુણ્યનું ભાથું બાંધે છે. ભૂતકાળમાં અને વર્તમાન સમયમાં ભારતવર્ષમાં અને ખાસ કરીને કચ્છ-કાઠીયાવાડમાં અનેક જગ્યાએ નિઃશુલ્ક અન્નક્ષેત્રો આજ પણ કાર્યરત છે. તેવી જ રીતે આ 'અન્નપુર્ણા' એ પણ આપણા સમાજનું અખિલ ભારતીય સ્તરનું 'અન્નક્ષેત્ર' જ છે. આ અન્નક્ષેત્રમાં આપ પણ આપશ્રીના સદ્‌ગત સ્વજનોની સ્મૃતિમાં સ્મૃતિદાન તરીકે એકમૂઠ અથવા પ્રતિમાસ એક વંચિત વ્યક્તિ માટે રૂા. ૧૫૦૦/- પ્રતિમાસના ગુણાંકમાં આર્થિક સહયોગ આપી ઘરબેઠા પુણ્યશાળી બની શકો છો. આપશ્રીના નાનકડા આર્થિક સહયોગથી અનેક પિડીત, વંચિત સમાજબંધુઅઓની આંતરડી ઠરશે અને એમના સંતોષના ઓડકાર સ્વરૂપ આશીર્વાદ આપના પરિવારને રિદ્ધિ-સિદ્ધિ-સમૃદ્ધિના શિખર પર પહોંચાડી દેશે.

'અન્નપુર્ણા'ના પ્રતિમાસ સંકલ્પધારી પરિવારોમાં કચ્છ અંજાર નિવાસી હાલ કલ્યાણ (મુંબઇ) વાસી **શ્રી દિપેશભાઇ મગનલાલભાઇ જેઠવા હાલ અમેરિકામાં** પ્રતિષ્ઠિત કંપનીમાં ઉચ્ચ પદ પર જોબ કરે છે. આ સેવાધારી પરિવારના સુપુત્ર ચિ. દિપેશ જેઠવા સાત સમંદર પાર અમેરીકાથી પ્રતિમાસ રૂા. ૬૦૦૦ અન્નપુર્ણામાં અર્પણ કરી સમાજના જરૂરીયાતમંદ ચાર પરિવારની આંતરડી ઠારવાનું પુણ્યશાળી કામ કરી સમસ્ત જેઠવા પરિવારની પ્રતિષ્ઠા સમાજમાં એક મૂઠી ઊંચી અંકિત કરી છે. આપણા સમાજના યશસ્વી પ્રમુખ **'સમાજરત્ન' શ્રી વિનોદભાઇ પુરૂષોત્તમભાઇ સોલંકીજી** પણ પ્રતિમાસ રૂા. ૫૦૦૦ 'અન્નપુર્ણા'માં અર્પણ કરી અનેક જરૂરીયાતમંદ સમાજબંધુઓની ભૂખી આંતરડીને ઠારવા માટે સહભાગી થાય છે. અંજાર નિવાસી **શ્રી એવં શ્રીમતી રસિલાબેન નાનાલાલભાઇ સોલંકી**ની સેવાભાવના દેશ-પ્રદેશના સીમાડા ઓળંગી સર્વત્ર સુવાસ પ્રસરાવે છે. 'પ્રણામી'

સંપ્રદાયના ચુસ્ત અનુયાયી, સનાતન ધર્મ પરાયણ આ યુગલ બેલડી તો 'સત્તકર્મ' માટે સદૈવ તત્પર રહે છે. 'સંજીવની સરતાજ' આ સોલંકી દંપતિને 'અન્નપુર્ણા' યોજના વિશે જાણ થતાં જ સ્વયંભૂ રૂા. ૧૨,૦૦૦ અર્પણ કરી પોતાની સેવાયાત્રાને ઔરવધુ સાર્થક સાબિત કરી છે. 'અન્નપુર્ણા' યોજના બિલાસપુર અધિવેશનથી વિધિવત આરંભ થઇ ત્યારે જ આપણા સૌના પ્રાણ પ્યારા **'સમાજ મામા' શ્રી શીવલાલભાઇ કરસનભાઇ ચાવડા (ખંભરા) – જયપુર** હરહંમેશની જેમ જ પોતાના પરિવાર તરફથી રૂા. ૨૪૦૦૦ 'અન્નપુર્ણા' માટે અર્પણ કરી 'અન્નપુર્ણા'ને શુકનવંતી શરૂઆત અપાવી અને એ ઉલ્લેખનીય છે કે 'સંજીવની સમ્રાટ' શીવલાલભાઇ ચાવડા પરિવારે 'સંજીવની' યોજનામાં રૂા. ૫,૦૦,૦૦૦ અર્પણ કરી એક અનન્ય, અપૂર્વ, અનુકરણીય પહેલ તો કરી જ છે એવા જ એક સંજીવની સરતાજ **શ્રી પ્રભુલાલભાઇ રામજીભાઇ ચાવડા – પુના** પરિવારે પણ સ્વયંભુ રૂા. ૨૪૦૦૦ 'અન્નપુર્ણા' ને અર્પણ કરી માનવતાને મહેકાવી છે. ઉપરોક્ત સમાજપ્રેમી દાતાશ્રીઓએ પોતાનો સમાજધર્મ નિભાવી 'અન્નપુર્ણા'ના અક્ષયપાત્રને પરિપૂર્ણ કરવા સ્વૈચ્છીક સહયોગ આપેલ છે. અહીં આજ 'સેતુ સમાજ સંદેશ'ના માધ્યમથી આપ સૌ સમાજપ્રેમી સમાજબંધુઓને સંવેદનાસભર વિનંતી કે આવો મિત્રો, **આપણે સૌ સાથે મળી એ સુનિશ્ચિત કરીએ કે આજથી આપણા સમાજમાં આપણો સમાજબંધુ ત્રણ ટક ભરપેટ ભોજન માટે કોઇનો ઓશિયાળો નહીં રહે.** આપના ધ્યાનમાં આવા સમાજબંધુઓ આવે તો જરૂરથી ટીમ 'અન્નપુર્ણા'ને ઉપરોક્ત સંપર્કસુત્રનો સંપર્ક કરી આંગણી ચિંધ્યાનું પુણ્ય પણ પ્રાપ્ત કરશોજી. આભાર સહ... જય સમાજ...

વિનિત : શાંતિલાલભાઇ પ્રેમજીભાઇ જેઠવા – અંજાર (પ્રભારી : અન્નપુર્ણા યોજના – મહાસભા)

''સાભાર સ્વિકાર'' (અન્નપુર્ણામાં નોંધાયેલ/મળેલ દાન-દાતાશ્રીઓની યાદી)

૧૨,૦૦૦	નારીરત્ન શ્રીમતી કંચનબેન શાંતિલાલભાઇ જેઠવા – અંજાર (પ્રતિમાસ રૂા. ૧૦૦૦ના માનદ્ દાતાશ્રી)
૧૨,૦૦૦	શ્રી શાંતિલાલભાઇ પ્રેમજીભાઇ જેઠવા – અંજાર (ઉપપ્રમુખશ્રી અંજાર ઘટક, પ્રભારીશ્રી સીનીયર સીટીઝન સમિતિ – અંજાર) (પ્રતિમાસ રૂા. ૧૦૦૦ના માનદ્ દાતાશ્રી)
૨૪,૦૦૦	શ્રી શીવલાલભાઇ કરસનભાઇ ચાવડા (મામાશ્રી) (ખંભરા-જયપુર (રાજ.) (પ્રતિમાસ રૂા. ૨૦૦૦ના માનદ્ દાતાશ્રી
૧૨,૦૦૦	શ્રીમતી રસિલાબેન નાનાલાલભાઇ સોલંકી – અંજાર (પ્રતિમાસ રૂા. ૧૦૦૦ના માનદ્ દાતાશ્રી)
૫,૦૦૦	શ્રીમતી સુરભીબેન મનહરભાઇ ટાંક – અમદાવાદ (પ્રતિમાસ રૂા. ૫૦૦૦ના પ્રિમીયમ દાતાશ્રી)
૫,૦૦૦	'સમાજરત્ન' શ્રી વિનોદભાઇ પુરૂષોત્તમભાઇ સોલંકી – પ્રમુખશ્રી મહાસભા (પ્રતિમાસ રૂા. ૫,૦૦૦ના પ્રિમિયમ દાતાશ્રી)
૧,૦૦૦	માતૃશ્રી પાર્વતીબેન જયંતિલાલ જેઠવા – કલ્યાણ (શુભેચ્છા સહયોગ) (પ્રતિમાસ રૂા. ૧૦૦૦ના માનદ્ દાતાશ્રી)
૬,૦૦૦	શ્રી દિપેશભાઇ મગનલાલભાઇ જેઠવા – કલ્યાણ – અમેરીકા (પ્રતિ માસ રૂા. ૬૦૦૦ના પ્રિમિયમ દાતાશ્રી)
૫૦૦	સ્વ. માતૃશ્રી નયનાબેન પ્રાગજીભાઇ પઢિઆરની સ્મૃતિ અર્થે હ. શ્રી અજયભાઇ પ્રાગજીભાઇ પઢિઆર – અંજાર – મંત્રીશ્રી મહાસભા (પ્રતિમાસ રૂા. ૫૦૦ના સહયોગી દાતાશ્રી)
૫૦૦	સ્વ. નટવરભાઇ ભનુભાઇ પરમારની પુણ્ય સ્મૃતિ અર્થે (હ. પરેશ એવં ગીરીશ પરમાર – અંજાર) (પ્રતિમાસ રૂા. ૫૦૦ના સહયોગી દાતાશ્રી)
૫૦૦	માતૃશ્રી શાન્તાબેન સુર્યકાન્તભાઇ વેગડ – અંજાર (હ. શ્રી પ્રવિણભાઇ વેગડ – પ્રભારીશ્રી દેશ-વિદેશ સમન્વય સમિતિ – મહાસભા) (પ્રતિ માસ રૂા. ૫૦૦ના સહયોગી દાતાશ્રી)
૬,૩૦૦	શ્રીમતી મીતાબેન અશોકભાઇ રાઠોડ (કુંભારીયા-લાતુર) (પ્રભારી મહિલા ઉત્કર્ષ સમિતિ – મહાસભા) (પ્રતિમાસ રૂા. ૨૧૦૦ના માનદ્ દાતાશ્રી)
૧,૫૦૦	શ્રી વિનોદભાઇ મોહનલાલ ખોડિયાર – અંજાર (વરીષ્ઠ મહામંત્રીશ્રી મહાસભા, પ્રમુખશ્રી અંજાર ઘટક) જન્મોત્સવ ખુશાલી ભેટ
૧૨,૦૦૦	માતૃશ્રી પ્રાણકુંવરબેન કાંતિલાલ રાઠોડ (કુંભારીયા) – દુર્ગની પુણ્યસ્મૃતિમાં (હ. સુપુત્રી શ્રીમતી મીનાબેન જયંતભાઇ રાઠોડ – અંજાર) (પ્રતિમાસ રૂા. ૧૦૦૦ના માનદ્ દાતાશ્રી)

(નોંધ : ઉપરોક્ત યાદીમાં નામ, ગામ, રકમ અંગે કંઇપણ વિસંગતતા હોય તો જાણ કરવા વિનંતી)

શ્રી કચ્છ ગુર્જર ક્ષત્રિય સમાજ અખિલ ભારતીય યુવા મહામંડળ

યુવા મંચ

પ્રમુખ : અ.ભા. યુવા મહામંડળ
શ્રી ગૌરવ જગદીશભાઈ ટાંક
250, સી.એ. રોડ, આંબેડકર સ્કવેર,
પો. નાગપુર (મહારાષ્ટ્ર) ૪૪૦૦૦૮
મો. 8007161696

વરીષ્ઠ મહામંત્રી : અ.ભા. યુવા મહામંડળ
શ્રી પ્રતિક દિનેશભાઈ ટાંક
૮૦, બિલેશ્વરનગર, અંજાર (કચ્છ)
મો. 8128948884,
E-mail : pdtank@gmail.com

યુવા મંચમાં અહેવાલ પ્રકાશીત કરવા માટે અ.ભા.યુવા મહામંડળના વરીષ્ઠ મહામંત્રી શ્રી પ્રતિક દિનેશભાઈ ટાંકનો સંપર્ક કરવો.

Shree K.G.K. Mahasabha અંતર્ગત **Mahila Utkarsh Samiti** સાથે **Akhil Bharatiya Yuva Mahamandal** આયોજિત

LEARN & EARN

A special opportunity for women introducing our 24th Project

By Chef Kinjal Rathod **on Date: 15th April 2026 (Wednesday)**

Don't miss this wonderful opportunity ! Come, learn new skills and explore ways to earn.

પુના યુવા મંડળ

હાલમાં ભારતમાં ક્રિકેટનો મોટો આનંદોત્સવ ઉજવાઇ રહ્યો હતો. આવા જોશભર્યા વાતાવરણમાં અમો પુનાના યુવક-યુવતીઓ પાછળ કેમ રહીએ ? પુનાના યુવા મંડળે પણ ક્રિકેટ ટુર્નામેન્ટનું આયોજન કર્યું હતું. તા. ૨૨-૦૨-૨૦૨૬, રવિવારે યુવા મંડળના લગભગ ૪૦ થી ૫૦ યુવક-યુવતીઓ સ્પોર્ટસ કોમ્પલેક્ષમાં સાંજે ૪ વાગ્યાથી રાત્રે ૧૦ વાગ્યા સુધી ક્રિકેટ મેચનું આયોજન કર્યું હતું. મહારાષ્ટ્રના આદ્ય દૈવત શ્રી છત્રપતિ શિવાજી મહારાજના નામે ૪ ટીમે એમના નામ રાખવામાં આવ્યા હતા. જેમાં (૧) શ્રી શિવાજી મહારાજ સ્ટ્રાઇકર (૨) શ્રી શિવાજી મહારાજ વૉરિયર (૩) સ્વરાજ્ય સૂપર કિંગ અને (૪) શ્રી શિવાજી મહારાજ બ્લાસ્ટર. આ પ્રમાણે ૪ ટીમ બનાવી ૬ થી ૭ ઓવરની મેચ રાખવામાં આવી હતી. ૭મી ફાઇલન મેચ રમવા પહેલા સર્વે ખેલાડીઓ મળીને અલ્પાહારનો આસ્વાદ લીધો બાદ ફાઇનલ મેચમાં શ્રી છત્રપતિ વૉરિયર્સ ટીમનો વિજય થયો હતો. રનર્સઅપ ટીમ સ્વરાજ્ય સૂપર કિંગ રહ્યો. વૈયક્તીક રીતે મેન ઓફ ધી સીરીઝ શ્રી મનોજભાઇ યાદવ રહ્યા. બેસ્ટ બોલર ઓફ ધી સીરઝ શ્રી વીરેનભાઇ સાવરિયા અને બેસ્ટ બેટ્સમેન ઓફ ધી સીરીઝ શ્રી પ્રિયેશભાઇ સોલંકીને ટ્રોફી આપી સૌ પ્લેયર્સનું સન્માન કરવામાં આવ્યું હતું. ત્યાર બાદ રાત્રે ૧૦ વાગે સૌએ આનંદથી વિદાય લીધી હતી. કાર્યક્રમને સફળ બનાવવા યુવા મંડળના પ્રમુખ શ્રી પ્રિયેશભાઇ સોલંકી, મિલાપભાઇ ટાંક, મૌસમી ટાંક, તેજેન્દ્રભાઇ ચાવડા, ઉગમભાઇ ટાંક, પૂનમ ટાંકએ સારો સાથ-સહકાર આપી કાર્યક્રમને યશસ્વી બનાવ્યો હતો.

શ્રી કચ્છ ગુર્જર ક્ષત્રિય સમાજ (ઓખા મંડળ) ટ્રસ્ટ, દ્વારકા

તીર્થધામ દ્વારકા મુકામે આપણી ધર્મશાળામાં આપને આવકાર છે. આપના આગમનની તારીખ અને સમય અઠવાડીયા પહેલા ફોન દ્વારા જણાવશો તો વિશેષ અનુકુળતા રહેશે. ધાર્મિક કે સામાજિક પ્રસંગો માટે ચાર મહિના પહેલાં સંપર્ક કરવો જરૂરી છે.

ખાસ નોંધ : સરકારી નિયમ મુજબ, યાત્રીએ પોતાનું આઇકાર્ડ સાથે રાખવું ફરજિયાત છે. ફોન કરનારે પ્રથમ પોતાની ઓળખ વતન-ગામ સાથે આપવી જરૂરી છે.

સરનામું : કચ્છી સમાજ ભવન, ગોમતી રોડ, રામેરામ ધર્મશાળા પાસે, દ્વારકા - ૩૬૧૩૩૫
મેનેજર : ૮૯૮૦૦૫૮૧૫૬

ફોનથી બુકીંગ કરવા માટેનો સમય :
સવારે ૧૦.૦૦ થી ૧.૦૦ વાગ્યા સુધી, **સાંજે** ૫.૦૦ થી ૮.૦૦ સુધી
ચેકઇન ટાઇમ : સવારે ૯.૦૦, **ચેકઆઉટ ટાઇમ :** બીજા દિવસે સવારે ૯.૦૦

શ્રી ક.ગુ.ક્ષ. કન્યા છાત્રાલય - કુકમા

શ્રી ક.ગુ.ક્ષ. કન્યા છાત્રાલય-કુકમાની કારોબારી બેઠક સંસ્થાના પ્રમુખ 'સમાજરત્ન' શ્રી વિનોદભાઇ સોલંકીના અધ્યક્ષ સ્થાને તા. ૦૧/૦૩/૨૦૨૬ના રોજ મળેલ હતી. તેમની સાથે ઉપપ્રમુખો શ્રી વિનોદભાઇ ચૌહાણ, શ્રી પ્રભુલાલભાઇ પરમાર, પ્રાદેશિક પ્રમુખ શ્રી બાબુભાઇ ચૌહાણ, મહાસભાના વરીષ્ઠ મહામંત્રી શ્રી વિનોદભાઇ ખોડિયાર, માનદ્ વ્યવસ્થાપક શ્રી મોહનભાઇ ચૌહાણ, સહાયક શ્રીમતી અનસુયાબેન પરમાર, મંત્રી શ્રી રમેશભાઇ ચૌહાણ, સહમંત્રીઓ શ્રી રસીકભાઇ ચૌહાણ, શ્રી ઉમંગભાઇ પરમાર તથા કોષાધ્યક્ષ શ્રી અનિલભાઇ ચૌહાણે સ્થાન ગ્રહણ કરી દીપ પ્રાગટ્ય કરેલ હતું. ગત બેઠકની મિનિટ્સને બહાલી બાદ એજન્ડા મુજબની કાર્યવાહી કરવામાં આવેલ હતી.

તાજેતરમાં યોજાયેલ વિદ્યાર્થીનીઓના દ્વારકા પ્રવાસમાં આર્થિક સહયોગ આપનાર 'સમાજરત્ન' શ્રી વિનોદભાઇ સોલંકી, ડૉ. મનોજભાઇ સોલંકી, શ્રી બાબુલાલભાઇ ચૌહાણ તથા શ્રી દામજીભાઇ વરૂ (દરેકના રૂા. ૧૧,૦૦૦) તથા દ્વારકા સમાજ ભવનમાં સુંદર વ્યવસ્થા કરનાર ઓખા મંડળ ટ્રસ્ટના પ્રમુખશ્રી, હોદ્દેદારો તથા અન્ય સહયોગીઓનો આભાર માનવામાં આવેલ હતો. કન્યા છાત્રાલયની સ્થાપનાને ૩૦ વર્ષ પુરાં થતાં આગામી સમયમાં ઉપપ્રમુખશ્રી વિનોદભાઇ ચૌહાણના સંયોજક પદે ''મોતી મહોત્સવ'' ઉજવવાનો નિર્ણય કરવામાં આવ્યો હતો. 'સમાજરત્ન' શ્રી વિનોદભાઇ સોલંકી તરફથી ચાલુ નાણાંકીય વર્ષમાં મળેલ નોંધપાત્ર દન બદલ આભાર માનવામાં આવેલ હતો. સંચાલન મંત્રી શ્રી રમેશભાઇ ચૌહાણે તથા આભારવિધી સહમંત્રી શ્રી ઉમંગભાઇ પરમારે કરેલ હતી.

શ્રી કચ્છ ગુર્જર ક્ષત્રિય પ્રાદેશિક ટ્રસ્ટ

શ્રી ક.ગુ.ક્ષ. સાર્વજનિક ટ્રસ્ટ - કચ્છ તથા શ્રી ક.ગુ.ક્ષ. સાર્વજનિક ટ્રસ્ટ - માધાપર દ્વારા સંસ્થાના પૂર્વ પ્રમુખ સ્વ. કાન્તિલાલ રામજીભાઇ પરમારના થયેલ દુ:ખદ અવસાન બદલ શોક વ્યક્ત કરવામાં આવેલ હતો. સદ્‌ગત સ્વ. કાન્તીભાઇ પરમારની સ્મૃતિમાં તેમના પરિવાર તરફથી બન્ને ટ્રસ્ટોને રૂા. ૨૫,૦૦૦ (કુલ્લે રૂા. ૫૦,૦૦૦) નું દાન આપવામાં આવેલ છે. ટ્રસ્ટના પ્રમુખો શ્રી વિનોદભાઇ ચૌહાણ, શ્રી મોહનભાઇ ચૌહાણ, મંત્રી શ્રી વેલજીભાઇ ચૌહાણ દ્વારા તેમના ધર્મપત્ની ગં.સ્વ. દેવુબેન, સુપુત્રો શ્રી કિશોરભાઇ, શ્રી ધીરજભાઇ, શ્રી કિરણભાઇ તથા સુપુત્રી શ્રીમતી દક્ષાબેન હરસુખભાઇ ચૌહાણનો આભાર માનવામાં આવેલ હતો.

Unlock Your
Financial Future with Expert
Mutual Fund Guidance!

1 *Daily Investment tracking on personalized android app.*
2 *FREE Audio Video insights about mutual funds by industry leaders.*
3 *Investments starting from ₹1000/-.*
4 *Benefit from 17 years of personal investment experience*

AMIT GOPAL CHAUHAN
Mutual Fund Distributor
12, Ashwamegh complex, Vijay Nagar, Anjar (Kachchh) Gujarat 370110
Contact : 8401482462, 8866933113
E-mail : amit2462@agcmfd.com, **Website :** www.agcmfd.com
Excel your personal financial Growth... Simply !

પ્રજાપિતા બ્રહ્માકુમારી ઈશ્વરીય વિશ્વ વિદ્યાલય-આદિપુર આયોજીત એવં શ્રી કચ્છ ગુર્જર ક્ષત્રિય (મિસ્ત્રી) સમાજ-આદિપુર ઘટક સહકારિત

સ્વસ્થ પરિવાર...શ્રેષ્ઠ પરિવાર...શ્રેષ્ઠ સમાજ... આધ્યાત્મિક સ્નેહમિલન

તા. ૧૫-૦૩-૨૦૨૬, રવિવાર, સ્થળ : શ્રી કચ્છ ગુર્જર ક્ષત્રિય (મિસ્ત્રી) સમાજ ભવન, આદિપુર

શ્રી કચ્છ ગુર્જર ક્ષત્રિય (મિસ્ત્રી) સમાજ - અંજાર વિશ્રાંતિ ભવન-૨ લોકાર્પણ સમારોહની તસવીરો

શ્રી કચ્છ ગુર્જર ક્ષત્રિય (મિસ્ત્રી) સમાજ - અંજાર વિશ્રાંતિ ભવન-૨ લોકાર્પણ સમારોહની તસવીરો

શ્રી કચ્છ ગુર્જર ક્ષત્રિય (મિસ્ત્રી) સમાજ - અંજાર વિશ્રાંતિ ભવન-૨ લોકાર્પણ સમારોહની તસવીરો

અંજાર ઘટક આયોજીત ૫૩મા વસંતપંચમી સમુહ લગ્નોત્સવ-૨૦૨૬ની તસવીરો

Sh. Bhogilal Devsibhai Chawda Family - Mundra

Akshita Weds Parth

22nd Feb. 2026

Lt. Kishorbhai Gangarambhai Varu Family - Gulbarga

Sh. Bhogilal Devsibhai Chawda Family - Mundra

Akshita Weds Parth
22nd Feb. 2026

Lt. Kishorbhai Gangarambhai Varu Family - Gulbarga

Akshita Weds Parth

22nd Feb. 2026

Sh. Bhogilal Devsibhai Chawda Family - Mundra

Lt. Kishorbhai Gangarambhai Varu Family - Gulbarga

Sh. Bhogilal Devsibhai Chawda Family - Mundra

Akshita Weds Parth
22nd Feb. 2026

Lt. Kishorbhai Gangarambhai Varu Family - Gulbarga

વડોદરા ઘટક દ્વારા આયોજીત વડીલ વંદના તેમજ વડીલ સ્નેહમિલન કાર્યક્રમની ઝલક

શ્રી દેવલીયા ગુર્જર ક્ષત્રિય સમાજ

મુ.પો. દેવલીયા, તા. અંજાર (કચ્છ) ૩૭૦૧૧૦.

નમ્ર વિનંતી

દેવલીયા ગામનાં બહાર વસતા ભાઈઓને નમ્ર વિનંતી કરવામાં આવે છે કે, દેવલીયા ગામે ગુર્જર ક્ષત્રિય સમાજ (મિસ્ત્રી સમાજવાડીનું આયોજન મુજબ કામ ચાલુ છે. આ સમાજવાડી ૯૦૦૦ ચો.ફુટમાં બની રહી છે જેમાં ૬ રૂમ, ૩ મોટા હોલ, રસોડાનો શેડ પૂર્ણ થવાની આરે છે. દેવલીયા ગામનાં બહાર વસતા ભાઈઓને અપીલ કરવામાં આવે છે કે આપને પણ આજ નહીં તો કાલ આ આપણું સમાજ ભવન આપને પણ ઉપયોગી થશે. તો આપને આ સમાજ ભવન માટે સહયોગી બની દેવલીયા ગામનું ઋણ ઉતારવા વિનંતી છે. અમે તમારી પાસે ભેટ રૂપી ''કુલ નહીં તો કુલની પાંખડીઓ'' આપી શકો છો. આ ગામની ધરતી ઉપર તમે નાના-મોટા ન થયા હો પણ આપના વડીલો આ ગામના છેડેથી ભારતભરનાં છેડે ગયા છે તો અમારી વિનંતી ધ્યાનપૂર્વક વિચારશો. જય સમાજ...

ઓનલાઈન અનુદાન જમા કરાવવા માટે : **Bank of Baroda - Anjar, A/c.No. 037401000071080, IFSC Code : BARB0ANJARX**

:: બાંધકામ સમિતિ :: **હિંમતલાલ ભવાન ચાવડા** - પ્રમુખશ્રી, દેવલીયા ઘટક - મો. ૯૭૨૬૧૩૯૩૧૨

હિતેશ ગોકુળભાઈ રાઠોડ - મો. ૯૮૨૫૮૬૪૯૪૫

પરેશ નૌતમલાલ ચૌહાણ - મો. ૯૯૦૯૫૨૩૩૧૯

પ્રભુલાલ એ. ચાવડા - મો. ૯૯૦૯૦૬૮૯૫૭

કીરીટ ધીરજલાલ રાઠોડ - મો. ૯૭૨૫૨૬૬૯૬૮

પ્રદિપ અમરશીભાઈ ચૌહાણ - મો. ૯૩૭૬૫૭૫૮૫૬

ગીરીશ દયારામભાઈ ચૌહાણ - મો. ૭૦૧૬૬૬૩૧૦૬

દેવલીયા, તા. અંજાર (કચ્છ)

હાર્દિક અભિનંદન

શ્રીમતી નિધીબેન રાજેશભાઈ રાઠોડ

મામલતદારશ્રી - હળવદ

મુળ ગામ : મેઘપર કુંભારડી, હાલે : સાણંદ

આકાશને આંબવાની ઈચ્છા મહિલાને મજબૂત અને મહાન બનાવે છે. તે રીતે મહેનત, લગન અને પ્રમાણિકતાના સુંદર ફળ સ્વરૂપે સુરેન્દ્રનગર જીલ્લાના લખતર તાલુકામાં ડેપ્યુટી મામલતદાર તરીકે ઉત્તમ ફરજ બજાવ્યા બાદ **શ્રીમતી નિધીબેન રાઠોડ** ની હળવદ તાલુકાના **મામલતદારશ્રી** તરીકે નિયુક્તિ થયેલ છે.

જે તેમના માવિત્ર અને શ્વસુર પક્ષ માટે ગૌરવની વાત છે.

આગામી જવાબદારીમાં પણ તેઓશ્રી સફળતા પ્રાપ્ત કરે અને પરિવાર અને સમાજનું નામ રોશન કરે તેવી શુભકામનાઓ... ખુબ ખુબ અભિનંદન... અભિનંદન... !

:: શુભેચ્છક ::

લીલાવંતીબેન મહેન્દ્રભાઈ હેમરાજભાઈ રાઠોડ (સાસુ–સસરા) સાણંદ
પ્રગિતાબેન પ્રભુલાલભાઈ વલમજીભાઈ ચાવડા (માતા–પિતા) વડોદરા
રાજેશભાઈ મહેન્દ્રભાઈ રાઠોડ (પતિ)

સતિશભાઈ રાઠોડ
પીનાબેન રાઠોડ
જીતેન્દ્રભાઈ રાઠોડ
અવનિબેન રાઠોડ
નેહમ પ્રભુલાલ ચાવડા
નેહાબેન નેહમ ચાવડા

હિતેશભાઈ નાનાલાલ ચૌહાણ (રાયપુર)
મમતાબેન ચૌહાણ
રીતેશકુમાર ચૌહાણ
વંદનાબેન ચૌહાણ
હિનેશભાઈ ચૌહાણ
શોફીબેન ચૌહાણ

રાઠોડ તથા ચાવડા પરિવારની હાર્દિક શુભકામનાઓ...

શુભ વિવાહ

કુળદેવી શ્રી ચામુંડા માતાજીના આશીર્વાદથી
મુળ ગામ : ચંદિયા, હાલે નાગપુર નિવાસી
સ્વ. મગનભાઈ કરસનભાઈ ચાવડા તથા
સ્વ. મુક્તાબેન મગનભાઈ ચાવડાના સુપૌત્ર તથા
શ્રી હર્ષદભાઈ મગનભાઈ ચાવડા તથા શ્રીમતી
હીનાબેન હર્ષદભાઈ ચાવડાના સુપુત્ર

ચિ. શ્રેયાંશ સંગે **ચિ. વૃંદા**

ના શુભ લગ્ન મુળ ગામ : કુકમા,
હાલે સોલાપુર નિવાસી સ્વ. કાંતિલાલભાઈ પરમાર
તથા સ્વ. રંજનબેન કાંતિલાલ પરમારની સુપૌત્રી
તથા શ્રી જતીનભાઈ કાંતિલાલભાઈ પરમાર તથા
શ્રીમતી હર્ષાબેન જતીનભાઈ પરમારની સુપુત્રી સાથે
તા. ૧૪-૦૨-૨૦૨૬ના રોજ નાગપુર (મહારાષ્ટ્ર)
મધ્યે સંપન્ન થયેલ છે.

નવદંપતિને અભિનંદન સહ શુભકામનાઓ...

:: શુભેચ્છક ::

શ્રી પુનિતભાઈ અમૃતલાલભાઈ ટાંક શ્રીમતી ભારતીબેન પુનિતભાઈ ટાંક

કુમાર હર્ષદભાઈ ચાવડા

।। શુભ વિવાહની હાર્દિક અભિનંદન ।।

મૂળ કુંભારીયાના હાલે આદિપુર (કચ્છ) નિવાસી શ્રી ચંદ્રકાન્તભાઈ જયંતિલાલ સોલંકી (પ્રમુખશ્રી, આદિપુર ઘટક) તથા
અ.સૌ. ચેતનાબેન ચંદ્રકાન્તભાઈ સોલંકીના સુપુત્ર

ચિ. ભાવિ (મ્યુનિક સીટી, જર્મની) ના શુભ લગ્ન **ચિ. ઈઝાબેલ** (મ્યુનિક સીટી, જર્મની)

મૂળ જર્મન, હાલે મ્યુનિક, જર્મની નિવાસી શ્રીમતી જૂટાકેપ અને સ્વ. જોસ લુઈસ ફર્નાન્ડો એરીસ્ચે કોકોની સુપુત્રી સાથે
તા. ૨૦-૦૨-૨૦૨૬, શુક્રવારના રોજ આદિપુર (કચ્છ) મધ્યે હિન્દુ શાસ્ત્રોક્ત વિધિથી ખુબજ ધામધૂમથી સંપન્ન થયા છે.
નવદંપતિને ખૂબ ખૂબ અભિનંદન સહ આશિર્વાદ....

Riddhi Tank

Date of Birth	: 14th December 1998
Time of Birth	: 00:34 hrs
Place of Birth	: Nagpur (M.H.)
Native Place	: Hajapar
Gotra	: Vatsa
Kuldevi	: Shree Chamunda Maa
Rashi	: Dhanu (Sagittarius)
Height	: 5 feet 5 inches
Education	: M.Sc. Strategic Marketing & Consulting (University of Birmingham, UK)
Job	: Working at Affinity Global Inc., Mumbai
Hobbies	: Reading, Travelling
G.Father	: Lt. Kantilal Narayan Tank
G. Mother	: Lt.Vidya Kantilal Tank
Father	: Mr. Pritesh Kantilal Tank
Mother	: Mrs. Shipra Pritesh Tank
Nanaji	: Lt. Arun Harishankar Bhargava
Naniji	: Smt. Kanak Arun Bhargava
Tauji	: Mr. Sumeet Kantilal Tank, UAE
Chacha	: Mr. Nishant Kantilal Tank, UK
Mama	: Mr. Ankit Arun Bhargava
Masi	: Mrs. Shikha Ashish Bhargava
Masi	: Mrs. Shilpi Satyanarayan
Sister	: Ms. Ketaki Tank
Contact No.	: 91-9890910000
Address	: 501, Ganga's Akash Ganga Apartments, JB Thakkar Marg., Giripeth, Nagpur - 440010

પ્રાદેશિક સમિતિ તથા ઘટકોના સમાચાર

ઉજ્જૈન ઘટક

શ્રી કચ્છ ગુર્જર ક્ષત્રિય સમાજ ઉજ્જૈન ઘટકની સાધારણ સભા દિપાવલી મિલન સમારોહ એવમ નવ વર્ષ મિલન સમારોહ આજ દિનાંક ૨૧ ૧૦ ૨૦૨૫ વાર મંગળવારના દિવસે શ્રી ગુજરાતી સમાજ વેદનગર નાનાખેડા ઉજ્જૈનમાં સવારે ૧૧:૦૦ વાગે આયોજન કરવામાં આવ્યું બેઠકમાં શ્રી કચ્છ ગુર્જર ક્ષત્રિય સમાજ ઘટક ઉજ્જૈન સમિતિના સમસ્ત પદાધિકારી કાર્યકારણી સદસ્ય એવા સમસ્ત સમાજના સભ્યો પરિવાર સહિત ઉપસ્થિત થયા હતા. સાધારણ સભામાં નીચે મુજબ અનુસાર કાર્યવાહી કરવામાં આવી હતી.

સર્વ પ્રથમ નવનિર્વાચિત ઘટક પ્રમુખ શ્રી જયહિન્દભાઇ ત્રીકમજીભાઈ ચાવડા, ઘટક ઉપાધ્યક્ષ શ્રી મહેશકુમાર નરસિંહભાઈ સોલંકી, ઘટક મંત્રી શ્રી લલીતભાઈ વેલજીભાઈ વેગડ, સહમંત્રી શ્રી હસમુખભાઈ જીવરામભાઇ ચૌહાણ, ઘટક કોષાધ્યક્ષ શ્રી રવિન્દ્રકુમાર હરિભાઈ જેઠવા એવમ કાર્યકારની સદસ્ય શ્રી દિનેશચંદ્ર અમરસિંહ વરુ, શ્રી અનિલભાઈ વાસુદેવભાઈ ચાવડા, શ્રી ભુપેન્દ્રભાઈ નાનાલાલભાઈ વેગડ, શ્રી હરિશભાઈ પુરુષોત્તમભાઈ પરમાર, શ્રીમતી કલ્પનાબેન દિનેશભાઈ ચૌહાણ દ્વારા મિલન સમારોહમાં પધારેલ ઘટકના સર્વે સભ્યોનું અભિવાદન અને નવવર્ષની શુભકામના આપવામાં આવી હતી.

ઘટકનું વાર્ષિક આય-વ્યયનું હિસાબ કોષાધ્યક્ષ શ્રી રવીન્દ્રકુમાર હરિભાઈ જેઠવા દ્વારા રજૂ કરવામાં આવે સાધારણ સભામાં દ્વિતીય વર્ષ ૨૦૨૪ ૨૫ એવમ ચાલુ વીતીય વર્ષ ૨૦૨૫ ૨૬ માં આવેલ આકસ્મિક પારિવારિક શબ્દ સહાયતા નું અનુમોદન ઘટક ના રજીસ્ટ્રેશન નું નવીનીકરણ ઉપર થયેલ. ખર્ચ મહાસભા પ્રમુખશ્રી વિનોદભાઈ પરસોત્તમભાઈ સોલંકી મહાસભા વરિષ્ઠ મહામંત્રી શ્રી વિનોદભાઈ ખોડીયાર મહાસભા વરિષ્ઠ સંસ્થાપક સદસ્ય શ્રી વિશ્વંભરભાઈ રાઠોડ દ્વારા ઉજ્જૈન ઘટકનું સ્વાગત અને સમાજના સમસ્ત સભ્યો પરિવાર સહિત ઉપસ્થિત હતા તથા સમાજ દ્વારા સમસ્ત પરીવાર પદાધિકારીઓનું સન્માન અને ભોજન વ્યવસ્થા કરવામાં આવી હતી એનું ખર્ચનું અનુમોદન અને અન્ય ખર્ચનું અનુમોદન લેવામાં આવ્યું હતું.

ઉજ્જૈનમાં દર બાર વર્ષમાં કુંભનો વિશાલ ધાર્મિક મેલો લાગે છે જેમાં આપણા સમાજના દેશ-વિદેશમાં નિવાસ કરતા સમસ્ત સમાજજનો ઘણી સંખ્યામાં આવે છે એમની સુવિધા માટે ઉજ્જૈન ઘટક ના પરિવારો અને સમાજના માનનીય દાન દાતાઓના સંયોગથી મેલા ક્ષેત્રમાં એક વિશાલ કેમ્પનું આયોજન ભોજન અને આવાસ ની વ્યવસ્થા નિશુલ્ક કરવામાં આવે છે આ વખતે સન ૨૦૨૮માં ઉજ્જૈનમાં કુંભનો મેળો લાગશે એની રૂપરેખા બનાવવા માટે એક સમિતિ નું ગઠન કરવામાં આવશે

દીપાવલી મિલન સમારોહમાં મહિલા મંડળ ઉજ્જૈન ઘટક ના ચુનાવ સંપન્ન થયા જેમાં પ્રમુખ શ્રીમતી કલ્પનાબેન ચૌહાણ ઉપપ્રમુખ શ્રીમતી દીપિકાબેન વેગળ મંત્રી શ્રીમતી મીનાબેન ચૌહાણ કોષાધ્યક્ષ શ્રીમતી અરુણાબેન ચાવડા સહમંત્રી શ્રીમતી ડિમ્પલબેન ચાવડા શ્રીમતી કવિતાબેન રાઠોડ સર્વ સંમતિથી નિર્વાચિત થયા હતા.

અંતમાં સમસ્ત સભ્યો દ્વારા દિપાવલી અભિનંદન અને નવ વર્ષ મિલન સમારોહમાં સ્વાદિષ્ટ ભોજન નો આનંદ લીધો અને સભા સમાપ્ત થઈ આ વર્ષે ભોજન નું આયોજન શ્રી હિંમતલાલભાઈ મણીલાલભાઈ વરુ અને ઘટકના સર્વે સભ્યોના સહયોગ દ્વારા કરવામાં આવેલ હતું આગલા વર્ષે સન ૨૦૨૬ના દિપાવલી અભિનંદન એવમ નવ વર્ષ મિલન સમારોહ આયોજન માટે શ્રી કેયુરભાઈ વસંતભાઈ ચાવડા અને ઘટકના સર્વે સભ્યો

દ્વારા રજૂ કરવામાં આવશે મિલન સમારોહ નું સંચાલન ઘટકના પ્રમુખ શ્રી જય હિન્દભાઇ ચાવડા દ્વારા કરવામાં આવ્યું અને આભાર સમાજના મંત્રી શ્રી લલીતભાઈ વેગડ દ્વારા કરવામાં આવ્યું હતું.

ઉજ્જૈન ઘટક દ્વારા વાર્ષિક પિકનિક નું આયોજન તારીખ ૧૮ જાન્યુઆરી ૨૦૨૬ ના રોજ કરવામાં આવ્યું તેમાં સમાજના સભ્ય ભાઈઓ અને બહેનોએ પરિવાર સાથે ઉત્સાહપૂર્વક ભાગ લીધો. પિકનિકનું આયોજન ઉજ્જૈનમાં ક્ષિપ્રા નદી કિનારે નરસિંહ ઘાટ ઉપર હરસિદ્ધિ માતાજી શક્તિપીઠ ના પાછળ હતું. તો બધાય ત્યાં મંદિરના દર્શન કર્યા અને ઠંડીમાં સૂર્યનારાયણ દેવની ઉપસ્થિતિમાં આનંદ લીધું. પિકનિકમાં આનંદ કરવા માટે નાના બાળકો અને બધાય માટે ખેલકુદ અને વિવિધ હરિફાઈ નું પ્રોગ્રામ રાખવામાં આવ્યું હતું તેમાં (૧) ૫ થી૧૦વર્ષ આયુ ના ગ્રુપમાં પ્રથમ અભિમન્યુ રાઠોડ, દ્વિતીય દિવા ચાવડા, તૃતીય હની પરમાર, (૨)૧૧ થી૧૫ વર્ષ આયુ ગ્રુપમાં પ્રથમ સંજીવની ચાવડા ,દ્વિતીય સ્વસ્તિકા ચાવડા, તૃતીય સાંમ્ભવી રાઠોડ. (૩)મહિલા મંડળ ગ્રુપમાં પ્રથમ પૂનમબેન ચૌહાણ ,દ્વિતીય કવિતાબેન રાઠોડ ,તૃતીય અરુણાબેન ચાવડા. (૪) ઘટક ભાઈઓ નું ગ્રુપમાં પ્રથમ અશોક ચાવડા ,દ્વિતીય ખુશાલભાઈ ચાવડા ,તૃતીય હરિશભાઈ પરમાર. (૫)કપલ ગ્રુપમાં પ્રથમ દીપિકા ભુપેન્દ્ર વેગડ, દ્વિતીય પૂનમ બેન દેવેશ ચૌહાણ ,તૃતીય રશ્મિબેન અશોક ચાવડા વિજયી થયા હતા.

ત્યાર બાદ ઘટકના પુર્વ અધ્યક્ષ અને વરિષ્ઠ આદરણીય શ્રી જયંતીભાઈ ટાંક અને તેમના ધર્મ પત્ની શ્રીમતી કલાવતીબેન નું સમ્માન વર્તમાન ઘટક અધ્યક્ષ શ્રી જયહિન્દભાઇ ચાવડા અને સચિવ શ્રી લલીતભાઈ વેગડ અને કોષાધ્યક્ષ શ્રી રવીન્દ્રભાઈ જેઠવા તથા મહિલા મંડળ પ્રમુખશ્રી કલ્પનાબેન ચૌહાણ દ્વારા કરવામાં આવ્યું. ત્યાર બાદ બધાએ માલવા ના પ્રસિદ્ધ દાલબાફલા, લાડવા સાથે ભોજનનો આનંદ લીધો.અને પછી બધાએ હાઉજી નુ પણ આનંદ લીધૂ.ત્યારબાદ બધા વિજેતાઓ ને પારિતોષિક સમાજ ના વરિષ્ઠ અને પદાધિકારી દ્વારા આપવામાં આવ્યું.

અંત માં ઘટક અધ્યક્ષ શ્રી જયહિન્દભાઈ ચાવડા એ મહિલા મંડળ પ્રમુખશ્રી કલ્પનાબેન ચૌહાણ, સચિવ શ્રી લલીતભાઈ વેગડ, કોષાધ્યક્ષ શ્રી રવિન્દ્ર ભાઈ જેઠવા, ઉપાધ્યક્ષ શ્રી મહેશભાઈ સોલંકી, સહમંત્રી શ્રી હસમુખભાઈ ચૌહાણ, પુર્વ અધ્યક્ષ શ્રી અરવિંદભાઈ ચાવડા, પુર્વ કોષાધ્યક્ષ શ્રી ખુશાલભાઈ ચાવડા, અને વર્તમાન ઘટક સમીતી સદસ્ય શ્રી દિનેશભાઇ વરુ, શ્રી અનિલભાઈ ચાવડા, શ્રી ભુપેન્દ્રભાઈ વેગડ, શ્રી હરીશભાઈ પરમાર કલ્પનાબેન ચૌહાણ દ્વારા આભાર વ્યક્ત કરવા માં આવ્યું હતું.

માધાપર ઘટક

માધાપર ઘટક દ્વારા સમાજ ભવન મધ્યે તા. ૦૧-૦૩-૨૦૨૬, રવિવારના રોજ સુવર્ણપ્રાશન ઔષધી પીવડાવવાનો ૧૪મો કેમ્પ યોજવામાં આવેલ હતો. જેમાં સર્વે સમાજના ૧૫ વર્ષ સુધીના ૯૫ બાળકોને સુવર્ણપ્રાશનના ટીપા નિઃશુલ્ક પીવડાવવામાં આવેલ હતા. આ વખતે પુષ્ય નક્ષત્રના દિવસે માધાપર ઘટકના પ્રમુખ શ્રી જયંતીલાલભાઇ વાઘેલાના માર્ગદર્શન હેઠળ શ્રી રાજેશભાઇ ચાવડાએ જહેમત ઉઠાવી હતી અને તેમના હસ્તે બાળકોને ટીપા પીવડાવવામાં આવ્યા હતા. સુવર્ણપ્રાશન ઔષધી અભિયાનમાં દરેક સમાજના બાળકો અને નુતન

કેળવણી મંડળના બાળકોએ પણ લાભ લીધો હતો. જેમાં નુતન કેળવણી મંડળના પ્રિન્સીપાલ શ્રીમતી પ્રતિમાબેન રાઠોડ, શિક્ષિકા શ્રીમતી કંચનબેન સોલંકી અને શ્રીમતી કવિતાબેન ચૌહાણનો સહકાર મળેલ હતો.

માધાપર ઘટક અને રામકૃષ્ણ મઠ ભુજ દ્વારા આયોજીત દરેક સમાજ માટે નિઃશુલ્ક હોમિયોપેટિક નિદાન અને સારવાર

કેમ્પ માધાપર સમાજ ભવન મધ્યે તા. ૧૧-૦૩-૨૦૨૬, બુધવારના રોજ યોજવામાં આવેલ હતો. જેમાં માધાપર ઘટકના પ્રમુખ શ્રી જયંતીલલ વલમજીભાઇ વાઘેલાના માર્ગદર્શન હેઠળ દરેક સમાજના લોકો માટે ફ્રીમાં નિદાન કરી એક માસની ફ્રીમાં દવાઓ આપવામાં આવેલ હતી. રામકૃષ્ણ મઠ-ભુજના ડૉ. વિશાલ વ્યાસ, ડૉ. વિશ્વા પારેખ, ડૉ. ઇશા ભાટીયા અને જાવેદ ચાકીએ સેવા આપેલ હતી. નિ:શુલ્ક હોમિયોપેથિક નિદાન અને સારવાર કેમ્પમાં કુલ ૮૧ લોકોએ નિદાન કરાવેલ હતું. કેમ્પમાં ઘટક પ્રમુખ જયંતિલાલભાઇ વાઘેલા, મંત્રી દીપકભાઇ ચૌહાણ, સહમંત્રી દિનેશભાઇ ચાવડા, ગિરીશભાઇ ચૌહાણ, છોટાલાલ વરૂ, કાંતિલાલ સોલંકી અને રાજેશભાઇ ચાવડાએ જહેમત ઉઠાવેલ હતી.

ભિલાઇ ઘટક

શ્રી કચ્છ ગુર્જર ક્ષત્રિય સમાજ ભિલાઈ ઘટકની વાર્ષિક સામાન્ય સભા , ૦૮.૦૨.૨૦૨૬ રવિવાર રોજે સમાજ પ્લોટ પર યોજવામાં આવી હતી. સામાન્ય સભાનું ટાઈમ ૧૦:૩૦થી હતું પણ ઓછી ઉપસ્થિત ન લીધે, ૧૧:૩૦ થી સભાની શરૂઆત કરવામાં આવી, જે ૫:૦૦ વાગા સુધી સમ્પન્ન થયી હતી. ઘટક પ્રમુખશ્રીની અનુપસ્થિતિમાં કાર્યક્રમની અધ્યક્ષતા ઉપપ્રમુખ આદરણીય શ્રી અર્જુનલાલભાઈ રણછોડભાઈ રાઠોડ દ્વારા કરવામાં આવી હતી.

કાર્યક્રમની શરૂઆત વરિષ્ઠ મહિલા સભ્યો દ્વારા દીપ પ્રગટાવીને, પ્રાર્થના અને સ્વાગત ગીતથી થઈ હતી. કાર્યક્રમમાં ઉપસ્થિત બધા સભ્યોએ ગતવર્ષ દિવંગત થયેલ સદસ્યોને બે મિનિટ નું મૌન રાખી શ્રદ્ધાંજલિ આપી. યુવા મંડળ, મહિલા મંડળ, ખજાનચી અને ઘટક મંત્રીના ઉદ્બોધનો પછી, ઉપપ્રમુખશ્રીએ પોતાનું ઉદ્બોધનમાં પ્રમુખશ્રી રાજેશભાઈ ગોવિંદભાઈ ચૌહાન દ્વારા મોકલાવેલ રાજીનામાનું વાચન કરીયું, જેને સભા સદસ્યો દ્વારા સર્વસમ્મતિથી સ્વીકારવામાં આવ્યું હતું.

કાર્યક્રમની અધ્યક્ષતા કરતા ઉપપ્રમુખશ્રી દ્વારા નવી પરિસ્થિતિ મુજબ નવા પ્રમુખની ચુંટણી પ્રક્રિયા ગુપ્ત મતદાન દ્વારા કરવામાં આવી હતી, અને વોટની ગણતરી પછી શ્રી મનીષભાઈ મનોહરલાલ વાઢેરને આગામી સત્રના ત્રણ વર્ષ ૨૦૨૬ થી ૨૦૨૮ સારુ નવા પ્રમુખ ઘોષિત કરવામાં આવ્યા હતા. વિદ્યાર્થિયોંને સરસ્વતી પુરસ્કાર દેવા પછી નવ યુવા મંડળ અને ભૂતપૂર્વ યુવા મંડળના સભ્યો દ્વારા ગેમ્સ રમાડવામાં આવ્યું હતું. સામૂહિક રાષ્ટ્રગાન કર્યા પછી ગ્રુપ ફોટો લેવામાં આવ્યું. શ્રી કચ્છ ગુર્જર ક્ષત્રિય સમાજ ભિલાઈ ઘટકની વાર્ષિક સામાન્ય સભા ૨૦૨૬માં ઉપસ્થિત સદસ્યો હર્ષિત અને આનંદિત થયા હતા.

ચાઇબાસા ઘટક

ચાઇબાસા ઘટક દ્વારા મહિલા મંડળના સહયોગથી હોળી મિલન સમારોહનું આયોજન ખુબજ ભવ્ય રીતે કરવામાં આવ્યું હતું. સૌ પ્રથમ હોળીની શુભેચ્છાઓ પાઠવવામાં આવી હતી. ત્યાર બાદ રંગોત્સવના અભિવાદન રૂપે બધાએ એકબીજાને રંગ લગાવી મંગલ પર્વને વધાવ્યું હતું. કાર્યક્રમમાં હાજર સર્વેએ ઉત્સાહભેર ભાગ લીધો હતો અને અંતે સ્વાદિષ્ટ રાત્રી ભોજન ગ્રહણ કરી સૌ છુટા પડ્યા હતા.

આ ઉપરાંત શ્રી રામદેવપીર જયંતી તથા શ્રી જલારામ જયંતી જેવા માંગલિક ઉત્સવો પણ શ્રદ્ધાપૂર્વક ઉજવવામાં આવ્યા હતા. આ અવસરે પ્રભાત ફેરી કાઢવામાં આવી હતી અને ત્યાર બાદ સમાજના સર્વે ભાઇ-બહેનોએ મહાપ્રસાદનો આનંદ લીધો હતો. બંને આયોજનમાં સર્વેએ મોટી સંખ્યામાં ભાગ લઇને

ઉત્સવોને સફળ બનાવ્યા હતા.

દર વર્ષની જેમ આ વર્ષે પણ આરાધના અને ઉપાસનાનો પર્વ નવરાત્રી મહોત્સવ ખુબજ ભવ્યતાથી ઉજવવામાં આવ્યો હતો. દરરોજ માતાજીની સ્તુતિ અને આરતીથી વાતાવરણ ભક્તિમય બની જતું હતું. ગરબાની રમઝટ સાથે સૌ રાસોત્સવમાં ભાવવિભોર થયા હતા. નવરાત્રી નિમિત્તે વિવિધ કાર્યક્રમો જેવા કે બાળકો અને બહેનો માટે ફેન્સી ડ્રેસ સ્પર્ધાનું આયોજન કરવામાં આવ્યું હતું. બહેનોએ આ નવતર પ્રોગ્રામમાં ઉમંગભેર ભાગ લીધો હતો. વિજ્યાદશમીના દિવસે સિંદૂર પૂજન તથા શરદ પૂનમના અવસરે સરસ્વતી સન્માન સમારોહ યોજી તેજસ્વી વિદ્યાર્થીઓને પુરસ્કૃત કરવામાં આવ્યા હતા. આ સમગ્ર કાર્યક્રમોને સફળ બનાવવામાં સમસ્ત સમાજના ભાઇઓનો સાથ-સહકાર મળ્યો હતો.

બાલાઘાટ ઘટક

શ્રી કચ્છ ગુર્જર ક્ષત્રિય સમાજ બાલાઘાટ ઘટક દ્વારા વરિષ્ઠ નાગરિક મંડળનું ગેટ-ટુગેધર તેમજ જાન્યુઆરી-ફેબ્રુઆરી માહમાં આવેલ સભ્યોના જન્મદિવસની ઉજવણી કાર્યક્રમનું આયોજન તા. ૨૨ ફેબ્રુઆરી ૨૦૨૬, રવિવારના સાંજે ૬.૦૦ કલાકે સમાજવાડી મધ્યે કરવામાં આવ્યું હતું.

વરીષ્ઠ નાગરીક મંડળના સભ્યો ૬.૦૦ કલાકેથી સમાજવાડીમાં ભેગા થયા હતા. સમયસર પધારનાર પ્રથમ પાંચ સદસ્યોને હર્ષભેર આવકારતા ઘટકના પદાધિકારીઓ-મહિલા મંડળ તેમજ યુવા મંડળના સર્વે આગેવાનોએ સ્વાગત કરતા તેઓને ઉપહાર આપવામાં આવેલ હતા. કાર્યક્રમનું પ્રારંભ કરતા સર્વે સભ્યો હાઉસી તેમજ વિવિધ રમત-ગમતના ઉપરાંત સહુએ પુરસ્કારો મેળવ્યા હતા.

આ મહિને વરીષ્ઠ નાગરિક મંડળના નવા જોડાયેલા વરીષ્ઠ સભ્યોનું સહુ સદસ્યો દ્વારા અભિનંદન કરવામાં આવેલ. ત્યાર બાદ એ સભ્યો જેમનો જન્મદિવસ જાન્યુઆરી-ફેબ્રુઆરી માહમાં આવે છે તેઓના પરિવારજનોની ઉપસ્થિતિમાં જન્મદિવસ નિમિત્તે કેક કાપી જન્મદિવસના ગાયન કરતા એકબીજાને કેક ખવડાવી જન્મદિવસ ઉજવ્યું સાથે જ તેઓને જન્મદિવસની વધામણીનું અભિનંદન પણ પત્ર પણ આપવામાં આવેલ. આ કાર્યક્રમના સહયોગી દાતાશ્રીઓ શ્રીમતી હીનાબેન મધુકાંતભાઇ ટાંક, શ્રી રાજેશભાઇ વાઘેલા તથા શ્રી મહેન્દ્રભાઇ ટાંકના સહયોગને બિરદાવતા સર્વે સમુહ ભોજમાં સ્વાદિષ્ટ વાનગીઓ આરોગતા આવતા મહિને પાછા મળીશું કહેતા સહુ સહયોગી સદસ્યો અને ઘટકની ત્રણે પાંખોના સહિયારા પ્રયાસે આયોજીત આ આયોજન સફળ રહેલ હતું.

આદિપુર ઘટક

તા. ૦૨-૦૩-૨૦૨૬, સોમવારના રોજ સાંજે ૬.૩૦ થી ૯.૦૦ વાગ્યા દરમ્યાન હોલિકા દહનનો કાર્યક્રમ સમાજ ભવન પ્રાંગણમાં કરવામાં આવેલ. હોલિકા ગોઠવણ અને સજાવટમાં ઘટક, યુવા મંડળ અને મહિલા મંડળના સભ્યોએ સારો સાથ-સહકાર આપેલ હતો. સાંજે ૭.૦૦ કલાક હોળી પ્રગટાવવામાં આવેલ. હોલિકા દહનનો કાર્યક્રમ ખુબજ ઉત્સાહ, ઉમંગ સાથે ઉજવવામાં આવેલ. બહોળી સંખ્યામાં સમાજબંધુઓ ઉપસ્થિત રહ્યા હતા. હોલિકાની પ્રદક્ષિણા કરી અંતમાં પ્રસાદ લઇ સૌ છુટા પડ્યા હતા.

તા. ૦૪-૦૩-૨૦૨૬, બુધવારના રોજ ધુળેટી (રંગોત્સવ)નો તહેવાર સમાજવાડીમાં સવારે ૯.૦૦ થી ૧૧.૦૦ વાગ્યા દરમિયાન ઉત્સાહ-ઉમંગ સાથે ઉજવવામાં

આવેલ. બહોળી સંખ્યામાં સમાજબંધુઓ ઉપસ્થિત રહેલ. એકબીજાને ખુશી સાથે રંગ લગાવી કાર્યક્રમ સફળ બનાવેલ. ધુળેટી કાર્યક્રમ બાદ અલ્પાહારની વ્યવસ્થા રાખવામાં આવેલ. અલ્પાહાર લઇ સૌ છુટા પડ્યા હતા. કાર્યક્રમને સફળ બનાવવા બદલ પ્રમુખ શ્રી ચંદ્રકાન્તભાઇ સોલંકી, મંત્રી શ્રી દિપકભાઇ રાઠોડે સૌનો આભાર માનેલ. કચ્છ પ્રાદેશિક સમિતિ અંતર્ગત આવતા તમામ ઘટકોમાં સગપણ સમસ્યાના નિવારણ માટે નવા સંપર્ક સારથીની નિમણુંક તાજેતરમાં કરવામાં આવી છે. કચ્છના દરેક ઘટકમાં રહેતા સમાજના દરેક પરિવારોને ૨૦ વર્ષથી ઉપરની વય ધરાવતા દીકરા-દીકરીના ફોટો-બાયોડેટા સહિતના ફોર્મ ફરજીયાતપણે ભરવાની કાર્યવાહી સંપર્ક સારથી ભાઇ-બહેનોને સોંપવામાં આવી છે. જેથી કચ્છ પ્રાદેશિક સમિતિ અંતર્ગત આવતા તમામ ઘટકોમાં રહેતા આપણા સમાજના દીકરા-દીકરીની માહિતીનું લીસ્ટ બનાવી શકાય. આદિપુર ઘટકના સંપર્ક સારથી (૧) શ્રી કનૈયાલાલ જે. રાઠોડ - મો. ૯૪૨૮૦૩૨૧૭૧, (૨) શ્રીમતી અનિતાબેન એન. ટાંક - મો. ૭૮૭૪૬૨૫૮૧૮, (૩) શ્રીમતી કલ્પનાબેન વલમજીભાઇ વાઘેલા - મો. ૯૪૦૮૨૦૬૯૦૮. ઉપરોક્ત આદિપુર ઘટકના સંપર્કસારથી આદિપુર ઘટકના સભ્યોનો સંપર્ક સાધી, સગપણલાયક દીકરા/દીકરીઓના ફોર્મ ભરાવી રહ્યા છે.

ગુજરાત પ્રા. સમિતિ

ગુજરાત પ્રાદેશિકની અર્ધવાર્ષિક મીટીંગ તા.૧૪ અને ૧૫/૦૩/૨૦૨૬ શનિવાર/રવિવાર ના રોજ દ્વારકાધીશ ના સાનિધ્ય મા દ્વારકા સમાજભવન મા ઓખા મંડળ ટ્રસ્ટ ના સ્નેહમય આમંત્રણ ને માન આપી રાખવામા આવેલ હતી.

જેમાં બે મુખ્ય મુદાની ચર્ચા ના હેતુ સાથે રાખેલ મીટીંગની શરૂઆત દિપ પ્રાગટ્ય સાથે કરવામાં આવેલ હતું. દિપ પ્રાગટ્ય બાદ ઓખા મંડળ ટ્રસ્ટ ના મંત્રીશ્રી વિજયભાઈ રાઠોડ અને સહમંત્રી શ્રી ભરતભાઈ યાદવ તરફથી બહાર ગામથી પધારેલ સર્વે મહેમાનોનુ પવિત્ર ઉપેરણાથી સ્વાગત સાથે સ્ટેજ ઉપર સ્થાન ગૃહણ કરાવવામા આવેલ. જેમાં મુખ્ય અતિથિ ગુજરાત પ્રાદેશિક પ્રમુખ શ્રી રસિકભાઈ હરીલાલ ચૌહાણ, ઓખા મંડળ ટ્રસ્ટના પ્રમુખશ્રી મહેશભાઈ ટાંક, લક્ષ્ય સમિતિના પ્રભારીશ્રી પરેશભાઈ ગોવિદભાઈ ચૌહાણ, મહાસભા ના મહામંત્રી શ્રી વિનોદભાઈ મોહનભાઈ ખોડિયાર, મેરેજ બ્યુરો સમિતિના પ્રભારી શ્રીમતિ અમિતાબેન વિજયભાઈ સોલંકી, મેરેજ બ્યુરો સમિતિના મંત્રી તેમજ અખિલ ભારતીય મહિલા મહા મંડળના મહામંત્રી શ્રીમતિ રીટાબેન વિનોદભાઈ ચૌહાણ, દ્વારકા મહિલા મંડળના પ્રમુખ શ્રીમતિ મેઘાબેન ટાંક, મીઠાપુર ઘટક મહિલા મંડળના પ્રમુખ શ્રીમતિ ઉષાબેન વિજયભાઈ રાઠોડ, ઓખા ઘટક મહિલા મંડળના પ્રમુખ શ્રીમતિ પ્રતિમાબેન ચૌહાણ, ગુ.પ્રા.સ. ના સલાહકાર પ્રમુખ શ્રી નરોત્તમભાઈ વાઘજીભાઈ જેઠવા, ગુ.પ્રા.સ.ના ઉપ પ્રમુખ શ્રી ડો.અભિષેકભાઈ પરમાર, ઉપપ્રમુખ શ્રી પ્રવિણભાઈ શિવલાલભાઈ ચૌહાણ, ગુ.પ્રા.સ. ના ખજાનચી શ્રી દુર્ગેશભાઈ કાનજીભાઈ ચૌહાણ, દ્વારકા ઘટક પ્રમુખ શ્રી જેન્તિભાઈ આર વાઢેર, મીઠાપુર ઘટક પ્રમુખ શ્રી મહેશભાઈ

પચાણભાઈ ચૌહાણ, ઓખા ઘટક પ્રમુખ શ્રી દિપકભાઈ વિજયભાઈ પરમાર આ બધા મહાનુભાવોને પવિત્ર ઉપેરણા થી સ્વાગત કરવામા આવેલ. ત્યારબાદ સ્ટેજને ગુજરાત પ્રાદેશિકને સોંપવામા આવેલ. ગુજરાત પ્રાદેશિક તેમજ મહાસભા વતી સ્ટેજનુ સંચાલન મહાસભાના લક્ષ્ય સમિતિના પ્રભારીશ્રી તેમજ ગુજરાત પ્રાદેશિક ના ચેરમેનશ્રી પરેશભાઈ ગોવિદભાઈ ચૌહાણ દ્વારા સુચારૂ રુપે સંભાડવામા આવેલ હતું. મીટીંગની શરૂઆત દિવંગત આત્માઓની શાંતિ માટે બે મીનીટનું મૌન પાડીને કરવામાં આવેલ. ત્યારબાદ ઘટકોના પ્રમુખો દ્વારા ઘટકોના અહેવાલો રજુ કરવામા આવેલ. જેમાં સુરેન્દ્રનગર ઘટક પ્રમુખ શ્રી હસમુખભાઈ ખીમજીભાઈ ટાંક, રાજકોટ ઘટક પ્રમુખ શ્રીમતિ પ્રિતિબેન પરેશભાઈ ચૌહાણ, જામનગર ઘટક પ્રમુખ શ્રી મહેન્દ્રભાઈ લીલાધરભાઈ ચૌહાણ, દ્વારકા ઘટક પ્રમુખ શ્રી જેન્તિભાઈ વાઢેર, મીઠાપુર ઘટક પ્રમુખ શ્રી મહેશભાઈ ચૌહાણ, ઓખા ઘટક પ્રમુખ શ્રી દિપકભાઈ પરમાર, તેમજ દ્વારકા, મીઠાપુર અને ઓખા ઘટક મહિલા મંડળની બહેનોએ પણ મહિલા મંડળની કાર્યક્રમ ની રજુઆત કરવામા આવેલ હતી.

ત્યારબાદ ગુજરાત પ્રાદેશિક સમિતિ તરફથી સર્વે મહેમાનોનું સ્વાગત અને અહેવાલ ગુ.પ્રા.સ.ના પ્રમુખ શ્રી રસિકભાઈ હરીલાલ ચૌહાણ દ્વારા વિસ્તારપુર્વક રજુ કરવામાં આવેલ હતો. ત્યારબાદ આજની મીટીંગના બે મુદ્દાના કાર્યક્રમની છણાવટ શ્રી પરેશભાઈ ચૌહાણ દ્વારા કરવામાં આવેલ. જેમાં મહાસભાનું અર્ધવાર્ષિક અધિવેશન અને મેરેજ બ્યુરો. આ બાબતે મહાસભાના મહામંત્રી શ્રી વિનોદભાઈ મોહનભાઈ ખોડિયાર તરફથી આ મુખ્ય બે મુદ્દાની વિસ્તારપુર્વકની જાણકરી આપવામાં આવેલ. મહાસભા દ્વારા આયોજીત અર્ધવાર્ષિક અધિવેશન ઓખા મંડળ ટ્રસ્ટના સહયોગથી દ્વારકાધીશના સાનિધ્યમાં દ્વારકા મુકામે કરવાનું નક્કી કરેલ છે. તો એની વિગતવાર ચર્ચા-વિચારણા કરવામાં આવેલ. અને અધિવેશન સુચારૂ રૂપે પાર પાડવા માટે તેનું ઝીણવટ ભરી ચર્ચા કરી હતી. અને પ્રથમ તો આ અધિવેશનના અધ્યક્ષ તરીકે સર્વાનુમતે ઓખા મંડળ ટ્રસ્ટના અધ્યક્ષ શ્રી મહેશભાઈ ટાંકનું નામ રજુ કરવામાં આવેલ. એટલે આ અર્ધવાર્ષિક અધિવેશનના અધ્યક્ષ તરીકે શ્રી મહેશભાઈ ટાંકને નિમણુંક કરવામાં આવેલ. એમના અધ્યક્ષ સ્થાને દરેક કામકાજ માટેની અલગ-અલગ કમિટી બનાવવામા આવેલ. અને દરેક કમિટીના પ્રમુખની નિમણુક કરી જે-તે કમિટીના કાર્યની વિસ્તૃત જાણકારી આપવામાં આવેલ. તેમજ દરેક કમિટીમાં થનાર અંદાજીત ખર્ચનો એસ્ટિમેટ અધ્યક્ષ શ્રી મહેશભાઈ ટાંક ને સુપ્રત કરવાનો રહેશે. મેરેજ બ્યુરો સમિતિના પ્રભારી શ્રીમતિ અમિતાબેન વિજયભાઈ સોલંકી દ્વારા મેરેજ બ્યુરોની ઝીણામા ઝીણી જરૂરીયાત અને તેના માટેની ડિટેઈલ પ્લાનિંગ સાથેનો મેપ રજુ કરવામા આવેલ હતો. બધી ચર્ચાના અંતે મેરેજ બ્યુરો માટે બે થી ત્રણ જગ્યા જોવા ગયા હતા. જેમાંથી એક જગ્યા પસંદ કરી નક્કી કરેલ છે. જે એક આજની મીટીંગ નો સુખદ નિચોડ આવેલ હતો. કારણ કે એક દિવસ ની મીટીંગ મા આ બધુ કરવું થોડુ અઘરુ છે. પરંતુ છતાં આ બન્ને કામ સુપેરે પાર પડી ગયા છે. અંતમાં ઓખા મંડળ ટ્રસ્ટ દ્વારા અને ગુજરાત પ્રાદેશિક ની મીટીંગ દ્વારકા મુકામે રાખવામા આવેલ તે ખુબજ સંતોષકારક રીતે પરિપૂર્ણ થયેલ હતી. જેમાં બે દિવસનો સંપૂર્ણ ખર્ચ ૨ ટાઈમનું ગુજરાતી જમણ, સવારનો ગાંઠિયા/જલેબી નો ગરમા ગરમ નાસ્તો અને ત્રણ ટાઈમ ગરમા ગરમ ચાહ ની અફલાતૂન સેવા ઓખા મંડળ ટ્રસ્ટ તરફથી કરવામા આવેલ તે બદલ હૃદય થી ઓખા મંડળ ટ્રસ્ટના પ્રમુખ શ્રી મહેશભાઈ ટાંક નો ખુબ ખુબ આભાર ધન્યવાદ. શ્રી મહેશભાઈ ટાંક અને શ્રી પ્રવિણભાઈ શિવલાલભાઈ ચૌહાણ શરૂઆતથી લઈને છેલ્લે સુધી અમારી સાથે રહ્યા હતા જે એક માનવતાનુ મહાન ઉદાહરણ પુરુ પાડેલ છે. ઓખા મંડળ ટ્રસ્ટના ટ્રસ્ટીશ્રી ભગવાનજીભાઈ ટાંક, શ્રી મણીલાલભાઈ વાઢેર, શ્રી પ્રભુલાલભાઈ ચૌહાણ, શ્રી હસમુખભાઈ વાઢેર, શ્રી વિજયભાઈ રાઠોડ આખી ટીમનો ખુબજ સરસ સહયોગ મળેલ. તેમજ દ્વારકા સમાજ વાડી ના શ્રી યોગેશભાઈ નો પણ ખુબ ખુબ આભાર કે જેમણે સમાજ વાડીના રૂમની સાફ સફાઈ અને વહેલી સવારના ચાહ ની સેવા ખડે પગે રહી કરેલ હતી તે બદલ યોગેશભાઈ તેમજ તેમની ટીમનો ખુબ ધન્યવાદ.

શ્રી ક.ગુ.ક્ષ. સમાજ અખિલ ભારતીય મહિલા મહામંડળ

શ્રીમતી ગીતાબેન નટવરલાલ ચૌહાણ
પ્રમુખ : અ.ભા.મહિલા મહામંડળ
Mo. 9960471411

નારી દર્પણ

C/o.શ્રીમતી રીટાબેન વિનોદભાઈ ચૌહાણ (મહામંત્રી)
'મુક્તાંગન', પ્લોટ નં. ૧૪૬ થી ૧૪૮/બી, યોગેશ્વરધામ, ન્યુ એમ.ઈ.એસ. રોડ,
આર.ટી.ઓ. રીલોકેશન પાસે, ભુજ (કચ્છ)

શ્રીમતી રીટાબેન વિનોદભાઈ ચૌહાણ
મહામંત્રી : અ.ભા.મહિલા મહામંડળ
Mo. 9426454999

શ્રી ક.ગુ.ક્ષ. સમાજ અખિલ ભારતીય મહિલા મહામંડળ અંતર્ગત
ગુજરાત મહિલા પ્રાદેશિક સમિતિ આયોજીત એવં દ્વારકા, મીઠાપુર, ઓખા મહિલા મંડળ સહકારીત

"જીવન સૌરભ સંસ્કાર શિબીર"

૫ જુન – ૨૦૨૬, શુક્રવાર, સ્થળ : કચ્છી સમાજ ભવન, દ્વારકા

ભારતભરમાં વસતા સર્વે બહેનોને જીવન સૌરભ સંસ્કાર શિબિરમાં ઉપસ્થિત રહેવા સહર્ષ આમંત્રણ પાઠવવામાં આવે છે.
સાથે ઔદ્યોગીકા એવોર્ડ વિતરણ સમારંભ પણ યોજવામાં આવશે.

અ.ભા.મહિલા મહામંડળ એવં અ.ભા.યુવા મહામંડળ દ્વારા વિશ્વ મહિલા દિવસની ઉત્સાહ ભેર ઉજવણી કરાઈ

શ્રી ક.ગુ.ક્ષ સમાજ અ.ભા. મહિલા મહામંડળ તથા શ્રી ક.ગુ.ક્ષ સમાજ અ.ભા. યુવા મહામંડળ દ્વારા વિશ્વ મહિલા દિવસ નિમિત્તે તા. ૦૯/૦૩/૨૦૨૬ થી ૧૫/૦૩/૨૦૨૬ દરમિયાન વિવિધ કાર્યક્રમોનું ભવ્ય આયોજન ઓનલાઇન વેબેકસ પર કરવામાં આવ્યું હતું. આ સમાહ દરમ્યાન મહિલાઓના સશક્તિકરણ, પ્રતિભા વિકાસ અને જાગૃતિ માટે અનેક પ્રેરણાદાયક કાર્યક્રમો સાથે અનેક સ્પર્ધાઓ યોજાયા સાથે સાથે દરરોજ એક ઇન્સ્પિરેશન સ્ટોરી મહિલાની આ કાર્યક્રમના આયોજકો દ્વારા કરવામાં આવેલી હતી.

કાર્યક્રમની શરૂઆત ૦૯ માર્ચે પરિચય અને ગેટ-ટુગેધર સાથે કરવામાં આવી હતી, જેમાં પ્રથમ દિવસે મહાસભાના પ્રમુખ આદરણીય સમાજરત્ન શ્રી વિનોદભાઈ સોલંકી તરફથી શુભ સંદેશ આપવામાં આવેલ સાથે સાથે મન કી વાત દ્વારા બહેનોને પોતાના વિચારો અને અનુભવો વ્યક્ત કરવાની તક મળી.

૧૦ માર્ચે ડો. મનીષા રાઠી દ્વારા આરોગ્ય વિષયક સ્ત્રી રોગ નું માર્ગદર્શન આપવામાં આવ્યું હતું. સાથે સાથે ઉદ્યોગસાહસિકતા વિષય પર ફૂડ સંબંધિત સેશન પણ યોજાયું જેમાં આપણા સમાજની ઘણી બહેનો ઘરે રહીને અનેક જાતના ફૂડ નું વેચાણ કરે છે જે બતાવવામાં આવ્યું જેનાથી અન્ય બહેનોને પ્રેરણા મળી કે ઘરમાં પણ આપણે આવી રીતે આર્થિક ઉપાજન કરી શકીએ છીએ.

૧૧ માર્ચે ભારતની પ્રેરણાદાયક મહિલાઓ વિષય પર ફેન્સી ડ્રેસ સ્પર્ધા યોજાઈ, જેમાં બહેનો અલગ અલગ મહાન મહિલાઓનું પાત્ર બન્યા હતા અને એ દિવસે રિઝલ્ટ બતાડવામાં આવ્યું હતું. સાથે સંગીત વાદ્ય (સોલો) સ્પર્ધા પણ રીઝલ્ટ એનાઉન્સ કરવામાં આવ્યું

હતું. ૧૨ માર્ચે સોશિયલ મીડિયા વિષયક ક્લાસ (કેનવા) દેવીષા પરમાર અને અન્ય દ્વારા લેવામાં આવ્યો, જેમાં સોશિયલ મીડિયા નો યોગ્ય ઉપયોગ કેવી રીતે કરવો તેની માહિતી આપવામાં આવી. સાથે

ભાવિકાબેન સોલંકી દ્વારા સોશિયલ પ્લેટફોર્મમાં કેમ યુઝ કરવાનું વોટ્સએપ કેવી રીતે સેટ કરવાનું ફ્રોડ ઓનલાઇન પેમેન્ટ માં કઈ રીતે સાવચેતી રાખવીએ જાણકારી ખુબ સરસ રીતે આપવામાં આવી હતી ઉદ્યોગસાહસિકતા વિષય પર કપડાં સંબંધિત સેશન યોજાયું જેમાં અત્યારે બહેનો કપડાનું વેચાણ કઈ રીતે કરે છે ઓનલાઇન કરે છે સાથે સાથે ઘણા મોટી મોટી શોપ પણ ધરાવે છે તેમની દરેક બહેનોને જાણ થઈ.

૧૩ માર્ચે ડો. ઐશ્વર્યા કાલે દ્વારા પ્રેરણાદાયક ભાષણ આપવામાં આવ્યું, જેમાં મહિલાઓને આત્મવિશ્વાસ અને પ્રગતિ માટે પ્રેરણા મળી. ખાસ કરીને અત્યારના સમયમાં કઈ રીતે દાંપત્યજીવનમાં સાથે બાળકો સાથે સંવાદથી અને કઈ રીતે સ્ત્રીઓએ પોતાનું ઘર અને બહારની દુનિયા બંનેનું એડજસ્ટ કરવું તે સમજાવવામાં આવ્યું આ દિવસે કોમેડી રીલ ચેલેન્જ સ્પર્ધા નું રીઝલ્ટ એનાઉન્સ કરવામાં આવ્યું હતું

૧૪ માર્ચે આર્ટ મેલા તથા ઉદ્યોગસાહસિક સેશન યોજાયું, જેમાં બહેનો પોતાના હેન્ડમેડ પ્રોડક્ટ્સ પ્રદર્શિત કર્યા. સાથે સ્ટેન્ડઅપ કોમેડી સ્પર્ધનો રીઝલ્ટ એનાઉન્સ કરવામાં આવ્યું હતું. કાર્યક્રમના અંતિમ દિવસે ૧૫ માર્ચે ફીડબેક સેશન અને મન કી વાત યોજાઈ, તેમજ ગરવ થી ગુજરાતી નારી વિષય પર ચર્ચા કરવામાં આવી. ગર્વથી ગુજરાતી નારીમાં માસ્ટર સેફ કિંજલ રાઠોડ કટક ઘટકની એમને બોલાવવામાં આવ્યા હતા તેઓએ શોર્ટ રેસીપી પણ શેર કરી સાથે આરતીબેન મહેતા ને પણ બોલાવવામાં આવ્યા હતા જે સેલિબ્રિટી ના જેમ હતા, તેમજ રીન્કુ બેન ટાંક લોન ટેનિસ ખેલાડી ભૂમિબેન પરમાર અને હજી બીજા ઘણા બહેનો ને ગુજરાતી નારીમાં સન્માન કરવામાં આવ્યું હતું. સાથે દરરોજ પઝલ ફની આઈટમ કોલિંગ ઈમેજ ક્યુએશન્સ એવા બધા ઘણા મજેદાર ગેમ લેવામાં આવ્યા હતા જેમાં બધા એન્જોય કર્યા અને આખરે દિવસે બધાએ સરસ રીતે તૈયાર થઈને કોઈ મરાઠી કોઈ બંગાલી કોઈ મલયાલમ કોઈ કર્ણાટકા કોઈ રાજસ્થાની, એમ જ હજી બીજા બધા તૈયાર થઈને આવ્યા હતા, બધાએ ખુબ સરસ મજા કર્યા ખુબ સરસ થી છેલ્લો દિવસ ઉજવ્યા! આ સમગ્ર કાર્યક્રમ સફળ બનાવવા માટે મહિલા મહામંડળની પ્રમુખ શ્રીમતી ગીતાબેન ચૌહાણ, યુવા મહામંડળના પ્રમુખ શ્રી ગૌરવ ભાઈ ટાંક અને મહિલા મહામંડળની મહામંત્રી શ્રીમતી રીટાબેન ચૌહાણ તથા યુવા મહામંડળના ઉપપ્રમુખ શ્રી ઈશિતાબેન ટાંક, ટીમ મેમ્બરમાં ગ્રુપમાંથી ભાવિકાબેન પ્રિયાબેન, પેયલબેન, નીતાબેન, પ્રિયંકાબેન અને પૂજાબેન સહિત તમામ સભ્યોનો મહત્વપૂર્ણ સહયોગ આપેલ હતો તથા અખિલ ભારતીય મહિલા મહામંડળના હોદ્દેદારો શ્રીમતી પુષ્પાબેન ટાંક અમિતાબેન સોલંકી મીતાબેન ટાંક કાંતાબેન કોન્ટ્રાક્ટર ઉર્મિલાબેન રાઠોડ ભારતીબેન વરુ તથા અન્ય હોદ્દેદારો દ્વારા શુભેચ્છા પાઠવવામાં આવેલ હતી. આ સમગ્ર કાર્યક્રમના પ્રયોજક શ્રીમતી લીનાબેન વિપિનભાઈ રાઠોડ બેંગ્લોર તથા પ્રિયાબેન ટાંક કટક દ્વારા સંયોગ મળેલ હતો તથા અખિલ ભારતીય યુવા માં મંડળ આભાર વ્યક્ત કરે છે. આ રીતે પ્રથમ વખત મહિલા મહા મંડળ અને યુવા મહા મંડળ સંયુક્ત ઉપક્રમે ઉત્સાહ અને આનંદભેર કાર્યક્રમ ઉજવ્યો. આ કાર્યક્રમ દ્વારા મહિલાઓમાં આત્મવિશ્વાસ, એકતા અને સશક્તિકરણનો સંદેશ ફેલાયો અને વિશ્વ મહિલા દિવસની ઉજવણી ઉત્સાહપૂર્વક પૂર્ણ થઈ હતી.

અ.ભા.મહિલા મહામંડળ અંતર્ગત શિક્ષણ સમિતિ બાલ તરંગ ગ્રુપ આયોજિત વસંતોત્સવ

વસંત પંચમીના દિવસે માતા શારદાની પૂજા કરવામાં આવે છે. માતા સરસ્વતીની પૂજાથી પ્રાપ્ત થતા જ્ઞાન અને કળાના સમાવેશથી મનુષ્યના જીવનમાં સુખ અને સમૃદ્ધિ આવે છે. મહા મહિનાની સુદ પાંચમે સૌથી પહેલાં શ્રીકૃષ્ણએ દેવી સરસ્વતીનું પૂજન કર્યું હતું. ત્યારથી સરસ્વતી પૂજનનું પ્રચલન વસંત પંચમીના દિવસે ઉજવવાની પરંપરા ચાલતી આવે છે.

વસંત પંચમી એ મહત્વપૂર્ણ હિન્દુ તહેવાર છે, જે ઋતુરાજ વસંતના આગમનની અને વિદ્યા-જ્ઞાનની દેવી સરસ્વતીના પ્રાગટ્ય દિવસ તરીકે ઉજવાય છે. આ દિવસે પીળા વસ્ત્રો પહેરી, સરસ્વતી પૂજા, વિદ્યારંભ (બાળકોને શિક્ષણની શરૂઆત) આ દિવસ કોઈપણ નવા કાર્યની શરૂઆત માટે પવણજોયું મુહૂર્તથ ગણાય છે.

વસંત પંચમીનું મુખ્ય મહત્વ: સરસ્વતી પૂજા: જ્ઞાન, સંગીત, કળા અને વિદ્યાની દેવી સરસ્વતી માતાની વિશેષ પૂજા કરવામાં આવે છે, કારણ કે આ દિવસે તેમનો જન્મ થયો હતો. વિદ્યારંભ અને શુભ શરૂઆત: આ દિવસ શિક્ષણ શરૂ કરવા, અક્ષરજ્ઞાન આપવા, અને નવા કાર્યો (લગ્ન, વાસ્તુ) માટે શ્રેષ્ઠ માનવામાં આવે છે.

વસંત પંચમીની આ મહાન પરંપરાને અનુસરતા બાલ તરંગ ગ્રુપ તરફથી પણ એક સુંદર મજાનો વસંત ઋતુ વસંતોત્સવનું

આયોજન કરવામાં આવેલું હતું જેમાં બાળકોથી લઈને કોઈપણ ઉંમરના લોકોએ વિદ્યાની દેવી માતા સરસ્વતી ની ઉપાસના વંદના પ્રાર્થના નો કોઈ મંત્ર,સ્તુતિ,શ્લોક, ભજન તમારી બોલીને ૨૩ જાન્યુઆરી વસંત પંચમીના દિવસે સવારથી સાંજ સુધી બાલ તરંગ ગ્રુપમાં એક મિનિટનો વિડીયો બનાવીને મોકલવાનું હતું.

આ વસંતોત્સવ કોઈ સ્પર્ધા નોહતી પરંતુ બાળકોને હિન્દુ ધર્મ સંસ્કૃતિ થી અવગત કરાવવાનો બાલ તરંગ ગ્રુપનો એક નમ્ર પ્રયાસ હતો. જેમાં બાળકોથી લઈને કોઈપણ ઉંમરના ભાઈ બહેનો ભાગ લઈ શકે છે અને માતા સરસ્વતી ને પ્રાર્થના કરી શકે છે. બાલ તરંગ ગ્રુપ આયોજિત આ વસંતોત્સવમાં ૭૫ + થી પણ વધારે લોકોએ ભાગ લીધો હતો તેમ જ સરસ્વતી માતાની પ્રાર્થના વંદના તેમ જ આરાધના કરેલી હતી. જે ખૂબ પ્રશંસનીય કાર્ય હતું.. નાના ભૂલકાઓ થી લઈને મોટા લોકોના સરસ્વતી સ્તુતિ સ્તુતિ મંત્ર શ્લોક પ્રાર્થના ના વિડીયો જોઈને હૃદય ગદગદિત થઈ જતું હતું. હિન્દુ સનાતન ધર્મની ધજા આપણા બાળકોમાં ખૂબ સરસ થી ઉચ્ચ સ્થાને લહેરાઈ રહી છે તે જોઈને ગર્વની લાગણી પણ અનુભવાતી હતી. શિક્ષણ સમિતિ અધ્યક્ષ શ્રીમતી જ્યોતિબેન અરૂણભાઇ રાઠોડ તેમજ મંત્રીઓ શ્રીમતી કલ્પનાબેન, તૃપ્તિબેન, કનકબેન, તેમજ મોનાબેન ના સહકાર્યથી આ વસંતોત્સવનું આયોજન ખૂબ સારી રીતે પાર પડેલું હતું. બાળકોમાં બાલ તરંગ ગ્રુપ તરફથી જ્ઞાન સાથે ગમ્મત નો પ્રચાર અને પ્રસાર થાય તે માટે શિક્ષણ સમિતિ બાલ તરંગ ગ્રુપ કટિબદ્ધ છે તેમજ આગામી ભવિષ્યમાં પણ આવા વિવિધ પ્રોગ્રામો સાથે સમાજ સેવા માટે તત્પર રહેશે.

અ.ભા.મહિલા મહામંડળે યોજ્યો : વેલેન્ટાઈન ડે સ્પેશ્યલ કાર્યક્રમ

:: ટ્રેનર ::

શ્રીમતી ઉર્મિલાબેન પરમાર (નિઝામબાદ)

આપણા સમાજના બહેનોને વિવિધ પ્રકારની ચોકલેટ બનાવવાની તાલીમ મળે તે માટે વિશ્વ પ્રણય દિવસ (વેલેન્ટાઇન ડે) તા. ૦૪-૦૨-૨૦૨૬ના રોજ ઓનલાઇન પ્રોજેક્ટ યોજવામાં આવેલ હતો. આ પ્રોજેક્ટમાં ભારતભરના વિવિધ મહિલા મંડળોને બહેનોએ સારી એવી સંખ્યામાં ભાગ લઇ ઉત્સાહ બતાવ્યો હતો.

આ પ્રોજેક્ટના ટ્રેનર તરીકે નિઝામાબાદ ઘટકના શ્રીમતી ઉર્મિલાબેન મયુરભાઇ પરમારે સેવા આપેલ હતી. ગૃહિણી અને રસોઇ બનાવવાનો શોખ ધરાવતા સૌ. ઉર્મિલાબેન ચોકલેટ બનાવટના નિષ્ણાંત છે. મહિલા ઉત્કર્ષ સમિતિ માટે પણ ઓનલાઇન વર્કશોપ કરેલ છે. ઘણી બધી ઓનલાઇન સ્પર્ધાઓમાં ભાગ લઇને વિજેતા બનેલ છે. આ વર્કશોપમાં તેમણે ચોકલેટની બનાવટ, ડેકોરેશન, ટેસ્ટ, સરપ્રાઇઝ ચોકલેટ બોક્સની ટ્રેનિંગ આપેલ હતી.

અ.ભા.મહિલા મહામંડળની રસોઇની રંગત સમિતિ દ્વારા આયોજીત આ પ્રોજેક્ટમાં જોડાયેલ સૌ બહેનોને અ.ભા.મહિલા મહામંડળના પ્રમુખ શ્રીમતી ગીતાબેન ચૌહાણ, સલાહકાર પ્રમુખ શ્રીમતી અમિતાબેન સોલંકી, ચેરપર્સન શ્રીમતી વેલુબેન ચાવડા, વરીષ્ઠ ઉપપ્રમુખ શ્રીમતી પુષ્પાબેન ટાંક, પૂર્વ પ્રમુખ શ્રીમતી જ્યોતિબેન રાઠોડ, વગેરેએ શુભેચ્છા પાઠવી હતી.

રસોઇની રંગત સમિતિના અધ્યક્ષા શ્રીમતી પ્રિતીબેન ચૌહાણ, મંત્રીઓ શ્રીમતી ચારૂબેન સોલંકી, શ્રીમતી જયશ્રીબેન ચૌહાણ, શ્રીમતી ભાવનાબેન વરૂ તથા શ્રીમતી મીનલબેન વરૂએ પ્રોજેક્ટ આયોજનની વ્યવસ્થા સંભાળી હતી.

અ.ભા.મહિલા મહામંડળના મહામંત્રી શ્રીમતી રીટાબેન ચૌહાણે ટ્રેનરનો પરિચય આપેલ તેમજ આભાર માનેલ હતો.

– શ્રીમતી રીટાબેન વિનોદભાઇ ચૌહાણ – મહામંત્રી

સૌ જ ન્ય

Cell : 94242 12886

શ્રી હંસરાજભાઈ વૃજલાલભાઈ રાઠોડ

સેવા નિવૃત્ત – એચ.ઓ.ડી. જલ સંસાધન વિભાગ, સભ્ય – છત્તીસગઢ ઑબિટ્રેશન ટ્રીબ્યુનલ

પૂર્વ પ્રમુખ – શ્રી કચ્છ ગુર્જર ક્ષત્રિય સમાજ સેવા ટ્રસ્ટ

રાયપુર (છ.ગ.)

શ્રીમતી અનુસૂયાબેન હંસરાજભાઈ રાઠોડ

શ્રી યતિનકુમાર હંસરાજભાઈ રાઠોડ
(IRSE) CHIEF ENGR. SEC Rly. Nagpur
METRO PHASE - II G.M. (Design)

શ્રીમતી હીનાબેન યતિનકુમાર રાઠોડ

શ્રી આર્યન યતિનકુમાર રાઠોડ Bangalore
(B.Tech. Comp.Sc.- IIT (Gauhati-Assam)
Occupation : Designer - I in NUTANX
U.S. Based Co-oncloud Computing

વડોદરા મહિલા મંડળ

આંતરરાષ્ટ્રીય મહિલા દિવસની ઉજવણી નિમિત્તે વડોદરા મહિલા મંડળ દ્વારા સભ્ય બહેનોની સુંદરતામાં અભિવૃદ્ધી કરવાના અભિગમથી એક રસપ્રદ સ્થળની મુલાકાતનું આયોજન કરવામાં આવ્યું હતું.

આપણે સૌ જાણીએ છીએ કે ''ડાયમંડ્સ આર ફોર એવર'' હીરાની ચમક એ દરેક સ્ત્રીની કમજોરી છે. આ ઉક્તિને સાર્થક કરવા તા. ૦૭-૦૩-૨૦૨૬ના રોજ એક સુંદર 'ડાયમંડ નગરી' ક્રિષ્ના જ્વેલર્સની મુલાકાત યોજવામાં આવી હતી. ક્રિષ્ના ડાયમંડ્સ જેઓ વડોદરા ખાતે મોટા પાયે રિયલ ડાયમંડ જ્વેલરીનાં હોલસેલ-રીટેલ સપ્લાયર છે.

મુલાકાત દરમ્યાન ક્રિષ્ના ડાયમંડના પબ્લીક રીલેશન મેનેજર ફાલ્ગુનીબેન બારોટ તથા ઑનર શ્રી પરેશભાઇએ સૌને રીયલ ડાયમંડ, લેબ-ગ્રોન-ડાયમંડ, જ્વેલરી મેકીંગ, વિવિધ પ્રકારના ડાયમંડ અને અન્ય કિંમતી જ્વેલરીની ખરીદી કરતી વખતે કઇ કઇ બાબતોનું ધ્યાન રાખવું તે સરળ રીતે વિસ્તારપૂર્વક સમજાવ્યું હતું.

આ ખાસ દિવસના સંદર્ભમાં સૌને વેલકમ કરવા તેઓએ બહેનોનું લાલ ગુલાબ આપીને અભિવાદન કર્યું તથા લાઇટ સ્વાદિષ્ટ રીફ્રેશમેન્ટ સમોસા-ચટણી, વેફર્સ તથા કોલ્ડ્રીંક્સ સર્વ કર્યું હતું. ડાયમંડ તથા અન્ય જ્વેલરી વિશે અત્યંત રોચક તથા જ્ઞાનવર્ધક જાણકારી સાથે સૌ વિરમ્યા હતા.

રાઉરકેલા મહિલા મંડળ

શ્રી કચ્છ ગુર્જર સમાજ રાઉરકેલા મહિલા મંડળ પ્રમુખ સોનલબેન દિનેશભાઈ પરમારની અધ્યક્ષતામાં મહાશિવરાત્રીના પવિત્ર પર્વની ખૂબ જ ઉત્સાહ અને ભક્તિભાવપૂર્વક ઉજવણી કરવામાં આવી હતી. આ શિવમય વાતાવરણમાં સમાજની બહેનોએ એકત્રિત થઈને આખો દિવસ યાદગાર બનાવ્યો હતો.

કાર્યક્રમની શરૂઆત ત્રિશક્તિ ધામના દર્શનથી થઈ હતી. ત્યાં બહેનોએ શ્રદ્ધાપૂર્વક પૂજા-અર્ચના કરી અને ભગવાન શિવના આશીર્વાદ મેળવ્યા હતા. મંદિરમાં ભાવવિભોર થઈને ભજન-કીર્તન કરવામાં આવ્યા હતા, જેનાથી વાતાવરણ એકદમ ભક્તિમય બની ગયું હતું. ત્યારબાદ સૌએ સાથે મળીને રાસ ગરબા તથા પ્રસાદ ગ્રહણ કર્યો હતો. આધ્યાત્મિક યાત્રાને આગળ વધારતા તમામ બહેનો હનુમાન વાટિકા પહોંચ્યા હતા. ત્યાં વિવિધ દેવી-દેવતાઓની મૂર્તિઓના દર્શન કરી ધન્યતા અનુભવી હતી. ભક્તિ સાથે મનોરંજનનો સંગમ સાધતા, બહેનોએ હનુમાન વાટિકાના સુંદર પરિસરમાં હાઉજી (ઇંજ્ઞીતશય) અને અન્ય રમતો રમી હતી.તથા વિજેતા બહેનો ને રમત ગમત ના પારીતોષિક ના પ્રાયોજક શ્રીમતી પ્રતિમા બેન પરમાર દ્વારા આપવા મા આવેલ આ રમતો દરમિયાન વાતાવરણ હાસ્ય અને આનંદથી ગુંજી ઉઠ્યું હતું. ભક્તિ, શક્તિ અને સંગઠનના ત્રિવેણી સંગમ સમાન આ આયોજન અત્યંત સફળ રહ્યું હતું. આ સુંદર આયોજન બદલ મહિલા મંડળના તમામ સભ્યોને અભિનંદન પાઠવ્યા હતા.

રાઉરકેલા મહિલા મંડળ પ્રમુખ સોનલ બેન દિનેશ ભાઈ પરમાર ની અદયક્ષતામાં યોજવામાં આવેલ. કચ્છ ગુર્જર સમાજ રાઉરકેલા મહિલા મંડળ દ્વારા આંતરરાષ્ટ્રીય મહિલા દિવસ નિમિત્તે એક અત્યંત સફળ અને યાદગાર કાર્યક્રમનું આયોજન કરવામાં આવ્યું હતું. આ પ્રસંગે સમાજની બહેનોએ મોટી સંખ્યામાં હાજરી આપીને કાર્યક્રમની શોભા વધારી હતી. આ કાર્યક્રમ દ્વારા સમાજની મહિલાઓમાં એકતા અને સહકારની ભાવના વધુ મજબૂત બની હતી. બહેનોએ હસતા મુખે અને ઉત્સાહપૂર્વક આ દિવસનો આનંદ માણ્યો હતો. સુંદર સ્થળ અને સુમેળભર્યા વાતાવરણમાં સૌએ સાથે મળીને ખુશીઓ વહેંચી હતી. મહિલા સશક્તિકરણઃ આ કાર્યક્રમ માત્ર એક ઉજવણી નહોતો, પરંતુ સમાજમાં મહિલાઓના યોગદાનને બિરદાવવાનો અને તેમને પ્રેરણા આપવાનો એક પ્રયાસ હતો. આ સફળ આયોજન બદલ મહિલા મંડળના તમામ હોદ્દેદારો અને સહભાગી બહેનોને અભિનંદન પાઠવ્યા હતા.

ગાંધીધામ મહિલા મંડળ

ગાંધીધામ મહિલા મંડળ દ્વારા સૌ પ્રથમ વખત રસોઇ શોનું ભવ્ય આયોજન કરવામાં આવ્યું હતું. આ કાર્યક્રમ ગાંધીધામ ટ્રસ્ટ, ગાંધીધામ ઘટક અને યુવા મંડળ દ્વારા સહકારિત હતું. આ સ્પર્ધાના સ્પોન્સર ગાંધીધામ સાર્વજનિક ટ્રસ્ટના પ્રમુખ અને મહાસભાના ઉપપ્રમુખ સમાજના દિલેર દાતા ગાંધીધામ ઘટકનું ગૌરવ આદ. શ્રી મનોજભાઇ દુર્ગાલાલભાઇ વેગડ હતા. કાર્યક્રમની શરૂઆત દીપ પ્રાગટ્ય કરીને કરવામાં આવી હતી. આ કાર્યક્રમમાં ૨૪ સ્પર્ધકોએ ભાગ લીધો હતો.

પ્રથમ રાઉન્ડમાં સેવરી આઇટમ જજીસ દ્વારા ટેસ્ટ કરવામાં આવી હતી. ત્યાર બાદ જજીસ દ્વારા સાત ફાઇનલિસ્ટનું સિલેકશન કરવામાં આવ્યું અને ત્યાં જ તેમને લાઇવ કુકીંગ કર્યું હતું. જેમાં પ્રથમ હીનાબેન ટાંક, દ્વિતીય જીજ્ઞાશાબેન ટાંક, તૃતિય સીમાબેન પરમાર આવ્યા હતા. પ્રથમ વિજેતાને શેફ કોટ અને કેપ પહેરાવી અને ગિફ્ટ આપી તેમનું સન્માન કરવામાં આવ્યું હતું. ફસ્ટ રનર્સ અપ અને સેકન્ડ રનર્સઅપને એપ્રોન કેપ અને ગિફ્ટ આપી સન્માનીત કરવામાં આવ્યા હતા. આમ તો બધાય સ્પર્ધક વિજેતા છે કેમ કે તેમણે પ્રથમવારમાં હિંમત કરીને ભાગ લીધો. સર્વે સ્પર્ધકોને એપ્રોન અને ગિફ્ટ આપી સન્માનિત કરવામાં આવ્યા હતા.

આ કાર્યક્રમનું મુખ્ય હેતુ આપણા સમાજની બહેનો જે હાઉસવાઇફ છે અને વોકીંગ વુમેન છે તેમજ ભાઇઓ તથા દીકરીઓ જેને રસોઇમાં ઇન્ટરેસ્ટ છે તેમને આગળ લઇ આવવાનો હતો કેમ કે ટેલેન્ટ તો ઇશ્વરે બધાયમાં આપ્યું છે પણ આગળ વધવાની હિંમત નથી કરતા તો એમને આપણે મહિલા મંડળો આવા કાર્યક્રમો યોજી મોકો આપી આગળ લઇને આવીએ. જેનાથી ભાગ લેનાર અને દર્શકો બંનેમાં સર્જનાત્મક વિચાર અને આત્મવિશ્વાસ વધે છે. પરિવાર સાથે રસોઇ અને ભોજન વહેંચવાની સંસ્કૃતિ મજબુત બને છે. રસોઇને કારકિર્દી તરીકે સ્વીકારવાની પ્રેરણા આપે છે.

કેટરિંગ, રેસ્ટોરાં અને ફૂડ સ્ટાર્ટઅપસને પ્રોત્સાહન મળે છે. સંતુલિત અને ગુણવતાવાળા આહાર પર ધ્યાન વધે છે. પ્રદેશીય વાનગીઓને રાષ્ટ્રીય/આંતરરાષ્ટ્રીય સ્તરે ઓળખ મળે છે. રોજીંદી રસોઇમાં નવીનતા અને પ્રસ્તુતિ શીખે છે. સમાજમાં પ્રતિષ્ઠા અને નેટવર્કિંગની તક મળે છે.

આ કાર્યક્રમમાં મુખ્ય અતિથિ અખિલ ભારતીય મહિલા મહામંડળના મેરેજ બ્યુરોના પ્રભારી શ્રીમતી અમિતાબેન સોલંકી અને કચ્છ પ્રાદેશિક મહિલા મંડળના પ્રમુખ શ્રીમતી રીટાબેન ચૌહાણ હતા જેમને આવી અમારા કાર્યક્રમમાં ચારચાંદ લગાવી દીધી હતા એ પણ કાર્યક્રમ જોઇને ખુબ ખુશ થઇ ગયા હતા. આ કાર્યક્રમના નિર્ણાયક તરીકે શ્રીમતી ચારૂલબેન સોલંકી, શ્રીમતી ખ્યાતિબેન ચૌહાણ તથા શ્રીમતી હેતલબેન ઓઝાએ સેવા આપેલ હતી. તેઓનું ગાંધીધામ મહિલા મંડળ આભારી છે. સમસ્ત ગાંધીધામ મહિલા મંડળને અમુલ્ય યોગદાન આપનાર શ્રી મનોજભાઇ વેગડ, શ્રીમતી રંજનબેન વેગડ અને સ્પર્ધકોનો ઉત્સાહ વધારનાર સહયોગી દાતાઓનો આભાર માનેલ.

ગાંધીધામ મહિલા મંડળ દ્વારા તા. ૦૬-૦૧-૨૦૨૬ના મહિલા મંડળ પ્રમુખ શ્રીમતી મોનાબેન નીતિનભાઇ પરમારના અધ્યક્ષ સ્થાને મીટીંગ રાખવામાં આવેલ હતી. સર્વ પ્રથમ મસ્તી ગ્રુપ દ્વારા ગાયત્રી ચાલિસા કરવામાં આવી. ત્યાર બાદ ગ્રુપની બહેનો દ્વારા ખુબ સરસ સ્ટેજ પરફોર્મન્સ કરવામાં આવ્યું. જેમાં આપણી ભૂલી બિસરી ગેમ રમી બધાને આનંદિત કર્યા હતા. ત્યાર બાદ ગ્રુપ દ્વારા ખુબ સરસ સ્★ર્ધા રાખવામાં આવી. સ્પર્ધા કાગળના ફુલો બનાવી તેને ગુલદસ્તામાં સજાવાની હતી. જેમાં સ્પર્ધક બહેનોએ એકથી એક અસલ ફુલ જેવા બનાવ્યા હતા. આ સ્પર્ધામાં પ્રથમ - નયનાબેન ચૌહાણ, દ્વિતીય - અનિતાબેન ચૌહાણ, તૃતિય - હીનાબેન ટાંક આવ્યા હતા.

ત્યાર બાદ ખુબ સરસ મસ્તી વાળી ગેમ રમાડવામાં આવી હતી. જેમાં પ્રથમ - રૂચિતાબેન વેગડ, દ્વિતીય - દીનાબેન રાઠોડ આવ્યા હતા. ત્યાર બાદ વડીલ સવિતાબેન ચૌહાણે બધાને જીવન જીવવાની કલા સમજાવી હતી અને આ ગ્રુપના મેમ્બર દાંતના ડૉક્ટર હિમાનીબેન દ્વારા દાંત વિશે ખૂબ સરસ ઉપયોગી જાણકારી આપવામાં આવી હતી. અમારી મીટીંગમાં ઉજ્જૈન મહિલા મંડળના પ્રમુખ શ્રીમતી કલ્પનાબેન અને સરગમ મ્યુઝિક ગ્રુપના મેમ્બર સુશ્રી ઉષાબેન પણ જોડાયા હતા. તેમનું ફુલ દ્વારા સન્માન કરવામાં આવ્યું હતું. તેમને પણ મીટીંગમાં ખુબજ આનંદ આવ્યો અને તેમણે અમારા ઘટકની બહેનોને પ્રોત્સાહિત કર્યા હતા. અંતમાં બધાએ અલ્પાહાર લઇ છુટા પડ્યા હતા.

પુના મહિલા મંડળ

શ્રી કચ્છ ગુર્જર ક્ષત્રિય સમાજ મહિલા મંડળ પુના દ્વારા, ૮ માર્ચ ૨૦૨૬ના આંતરરાષ્ટ્રીય મહિલા દિવસ તથા રંગપંચમીની સંયુક્ત ઉજવણી કરવામાં આવી હતી. પ્રાયોજક બહેનો, શ્રીમતી હીનાબેન ટાંક તથા શ્રીમતી ભાવિકાબેન ચાવડા એ બધા બહેનોનું સ્વાગત કર્યું હતું. ગણેશ વંદના અને હનુમાન ચાલીસાથી કાર્યક્રમની શરૂઆત કરવામાં આવી હતી. ત્યાર બાદ સ્વ. રાજેશભાઈ ખીમજીભાઇ ચાવડાને શ્રદ્ધાંજલિ આપવામાં આવી હતી. મહિલા મંડળ મંત્રી શ્રીમતી શીતલબેન મકવાણા દ્વારા સર્વે બહેનોનું સ્વાગત કરી જાગતીક મહિલા દિવસની શુભકામનાઓ આપવામાં આવી હતી. આ કાર્યક્રમમાં વિશેષ એ કે બાલાસોર મહિલા મંડળના પ્રમુખ શ્રીમતી રશ્મિબેન ગજેન્દ્રભાઈ ચાવડા પધારેલ હતા. જેમનું સ્વાગત પુના મહિલા મંડળના ઉપપ્રમુખ શ્રીમતી લીલાબેન ચૌહાણ તથા શ્રીમતી સ્નેહલબેન પરમાર દ્વારા કરવામાં આવ્યું હતું. અખિલ ભારતીય મહિલા મહા મંડળ દ્વારા, ઉદ્યોજીકા પુરસ્કારથી સન્માનિત, પુના મહિલા મંડળના સલાહકાર તથા મુંબઈ પ્રાદેશિક મહિલા મંડળના પ્રમુખ, સફળ ઉદ્યોજીકા શ્રીમતી હસ્મિતાબેન રવિભાઈ ચૌહાણનું સન્માન આ ખાસ દિવસે પુના મહિલા મંડળ દ્વારા કરવામાં આવ્યું હતું. પ્રાયોજક બહેનો દ્વારા વિવિધ રમત રમાડી, વિજેતા બહેનોને ગિફ્ટ આપવામાં આવ્યા હતા. રોશનીબેન વેગડ, કાજલબેન ટાંક, જયનાબેન ચૌહાણ ઉપસ્થિત સર્વ બહેનોને પુણે મહિલા મંડળ દ્વારા ભેટ આપવામાં આવી હતી. સર્વે સ્વાદિષ્ટ ભોજનનો સ્વાદ લઈ સ્નેહભર વિદાય લીધી. સર્વેના સાથ સહકારથી આ કાર્યક્રમ ઉત્સાહ પૂર્ણ વાતાવરણમાં આનંદથી પૂર્ણ થયો હતો.

હૈદ્રાબાદ-સિકંદરાબાદ મહિલા મંડળ

હૈદરાબાદ-સિકંદ્રાબાદ નવ નિર્વાચિત મહિલા મંડળ કમિટી જેમાં પ્રમુખ વનિતાબેન નીતિન ચાવડા, ઉપપ્રમુખ હેતલબેન વિકાસ પરમાર, મંત્રી ઋતુબેન શરદ ચાવડા, સહમંત્રી પૂર્ણિમાબેન જિતેન્દ્ર રાઠોડ, ખજાનચી ઉમાબેન અશ્વિન ચાવડા, સહખજાનચી અર્પિતાબેન કેતન રાઠોડ દ્વારા સંક્રાંતિ સ્પેશિયલ મિટિંગનું ભવ્ય આયોજન ઉપપ્રમુખ હેતલબેન પરમારના નિવાસસ્થાને સંક્રાંતિ સ્પેશિયલ પહેલી મિટિંગનું સુંદર આયોજન કરવામાં આવ્યું હતું. આનંદની વાત છે કે આ મિટિંગમાં હૈદરાબાદ-સિકંદ્રાબાદ મહિલા મંડળ સમાજની કુલ ૭૪ બહેનોએ ઉત્સાહપૂર્વક ભાગ લઈ કાર્યક્રમની શોભા વધારી હતી.

મિટિંગનો ડ્રેસ કોડ પીળા રંગની થીમ રાખવામાં આવ્યો હતો, જેના કારણે સમગ્ર કાર્યક્રમમાં સંક્રાંતિનો ઉત્સાહ અને રંગત જોવા મળી હતી. મિટિંગ દરમિયાન તંબોલા સાથે અન્ય બે રસપ્રદ ગેમ્સ પણ રમાડવામાં આવી હતી, જેમાં બહેનોએ ખૂબ આનંદ અને ઉત્સાહ સાથે ભાગ લીધો હતો. થીમ મુજબ સુંદર પીળા રંગના વસ્ત્રોમાં સજ્જ થઈ આવેલ બહેનોને પણ ખાસ ઇનામો આપી પ્રોત્સાહિત કરવામાં આવી હતી.

સંક્રાંતિના અવસરને અનુરૂપ રંગબેરંગી પતંગોથી સ્થળનું આકર્ષક ડેકોરેશન કરવામાં આવ્યું હતું, જેના કારણે આખું વાતાવરણ ખૂબ જ આનંદમય અને ઉત્સવમય બની ગયું હતું.

ગેમ્સ પૂર્ણ થયા બાદ બહેનો માટે સ્વાદિષ્ટ ડિનરનું

આયોજન કરવામાં આવ્યું હતું, જેમાં પાવ ભાજી, પુલાવ, અડદિયા અને જલેબી જેવી વાનગીઓ પીરસવામાં આવી હતી. તમામ બહેનોએ આ કાર્યક્રમનો ભરપૂર આનંદ માણ્યો હતો.

આ સમગ્ર કાર્યક્રમને સફળ બનાવવામાં નવી કમિટી મેમ્બર્સનો વિશેષ સહકાર, મહેનત અને સુંદર આયોજન નોંધપાત્ર રહ્યું હતું. તેમના પરસ્પર સહયોગ અને ઉત્સાહના કારણે કાર્યક્રમ ખૂબ જ સુવ્યવસ્થિત અને આનંદમય રીતે યોજાઈ શક્યો હતો.

ગોંદિયા મહિલા મંડળ

ગોંદિયા ઘટક મહિલા મંડળ દ્વારા તારીખ ૧૫/૦૩/૨૦૨૬ ના રોજ અંતરરાષ્ટ્રીય મહિલા દિવસ તથા પહોળી ઉત્સવથ કાર્યક્રમનું આયોજન સમાજ વાડી ભવન મધ્યે કરવામાં આવેલ. આ કાર્યક્રમમાં ગોંદિયા ઘટકની બહેનોએ ખૂબ ઉત્સાહપૂર્વક ભાગ લીધેલ. આ કાર્યક્રમમાં મુખ્ય અતિથિ રુપે શ્રી શૈલેશભાઈ ટાંક (વાસ્તુવિદ) તથા શ્રીમતી આરતીબેન રાઠોડ (મોટીવેશનલ સ્પીકર) ને આમંત્રિત કરવામાં આવેલ હતા.

કાર્યક્રમની શરૂઆત શ્રીમતી પ્રિયંકાબેન રાઠોડ તથા શ્રીમતી રશ્મિબેન રાઠોડ દ્વારા ગણેશ વંદના તથા ગાયત્રી મંત્ર સાથે થઈ હતી. ત્યારબાદ શ્રીમતી રશ્મિ બેન રાઠોડે તેમના સુમધુર કંઠે મહિલાઓને સમર્પિત સુંદર ગીત ગાયું હતું. તત્પશ્ચાત આમંત્રિત મહેમાનોનું સ્વાગત પુષ્પગુચ્છ દ્વારા કરવામાં આવેલ. કાર્યક્રમની શરૂઆતમાં શ્રી શૈલેશભાઈ ટાંકે મહિલાઓને વાસ્તુશાસ્ત્ર અનુસાર ઘરમાં રસોઈઘર, શયનકક્ષ, સ્ટોર રુમ, તથા પૂજા ઘરમાં કઈ વસ્તુ ક્યાં અને કેમ રાખવી જોઈએ જેથી ઘરમાં ખુશહાલી અને સમ્રુદ્ધી જળવાઈ રહે, આ વિષય પર બહુ સારી જાણકારી આપી. ત્યારબાદ શ્રીમતી આરતી બેન રાઠોડે મહિલાઓને માનસિક, ભાવનાત્મક તેમજ આધ્યાત્મિક વિકાસ માટે કેમ જાગૃતિ લાવવી તથા બાળકો માં સારા સંસ્કાર જગાડવા, તેમને આપણા ધર્મ અને સંસ્કૃતિનું સાચું જ્ઞાન મળે એ માટે સર્વ પ્રથમ પોતાને સ્વયંને તૈયાર થવું પડશે એ બહુજ સુંદર રીતે સમજાવ્યું. ત્યારબાદ મહિલા મંડળ પ્રમુખ શ્રીમતી રંજનાબેન ચાવડાએ મહિલાઓની પ્રગતિ, એમના આત્મવિશ્વાસ તથા એમના અસાધારણ યોગદાનને બિરદાવી સર્વે મહિલાઓને શુભેચ્છા પાઠવી હતી. એની સાથે જ આજની નવી પેઢીને સ્વતંત્રતા અને સ્વચ્છંદતાનો ફર્ક સમજાવી ફેશન અને આધુનિકતાની હોડમાં આપણી સંસ્કૃતિ અને સંસ્કારને ના ભૂલવા જોઈએ એ વિષય પર પોતાના વિચારો જણાવ્યા તેમજ પોતાના બાળકોમાં લાગણી અને સામાજિક જાગૃતિ લાવવા તથા વડીલો પ્રત્યે સન્માન તથા આદરની ભાવના રાખવી જોઈએ એ વિષય પર પોતાના વિચારો રજૂ કર્યા. ત્યારબાદ શ્રીમતી પ્રિયંકાબેન રાઠોડે સાયબર ક્રાઈમ કેમ અને કેવી રીતે થતાં હોય છે અને આનાથી કેમ બચી શકાય એના માટે કેમ સાવચેત રહેવું એ વિષય પર બહુ સારી રીતે સમજાવ્યું. ત્યારબાદ હોળી ઉત્સવ સેલિબ્રેશન માં સહુએ ગુલાલ તથા ફૂલોથી હોળી રમી મસ્તી અને મજા માણી. ત્યારબાદ સર્વે બહેનો તથા બાળકો ને સુંદર મજાના ગેમ્સ રમાડી વિજેતા બહેનો તથા બાળકો ને ઈનામ આપવામાં આવ્યા. અને કાર્યક્રમ ના અંત માં સહુને સ્વાદિષ્ટ પાવભાજી તથા અગિયારસ હોઈ સાબુદાણાની સ્વાદિષ્ટ ખીચડી તથા આઈસ્ક્રીમનો સ્વાદ માણી બધા ખુશી ખુશી વિદાય થયા હતા.

કાર્યક્રમનું સફળ સંચાલન શ્રીમતી પ્રિયંકાબેન રાઠોડ તથા શ્રીમતી રુપાબેન ટાંક દ્વારા કરવામાં આવેલ તથા ગેમ્સ રમાડવા માટે શ્રીમતી વંદનબેન પરમાર, શ્રીમતી સોનિકાબેન રાઠોડ, શ્રીમતી મયૂરીબેન રાઠોડ, શ્રીમતી મયૂરીબેન ચૌહાણનો સહયોગ મળ્યો હતો.

શ્રી કચ્છ ગુર્જર ક્ષત્રિય (મિસ્ત્રી) સમાજ – અંજાર

વિશ્રાંતિ ભવન-૨ માટે અનુદાન જાહેર કરનાર દાતાશ્રીઓની યાદી

૧૧૦૦૦૦૦	શ્રીમતી મૈત્રીબેન સુમિતભાઇ ખોડિયાર – અંજાર (હ. સમાજરત્ન શ્રી વિનોદભાઇ પુરૂષોત્તમભાઇ સોલંકી (પ્રમુખશ્રી-મહાસભા) માધાપર
૫૫૧૦૦૦	નારીરત્ન શ્રીમતી કંચનબેન શાંતિલાલભાઇ ગોપાલજીભાઇ જેઠવા પરિવાર – અંજાર
૫૫૧૦૦૦	શ્રીમતી મુક્તાબેન મોહનલાલભાઇ ખોડિયાર (વિનોદભાઇ, વંદનાબેન, રિંકલ, મહિમા) – અંજાર
૫૫૧૦૦૦	સ્વ. કાન્તાબેન કેશવજીભાઇ ટાંક પરિવાર – અંજાર (હ. ગં.સ્વ. ઉર્મિલાબેન અનિલભાઇ ટાંક પરિવાર એવં શ્રીમતી હર્ષાબેન દિનેશભાઇ ટાંક પરિવાર – અંજાર)
૫૫૧૦૦૦	રાજયોગી બ્ર.કુ. શ્રી બાબુભાઇ અરજણભાઇ પરમાર પરિવાર – માધાપર
૫૫૧૦૦૦	શ્રી ભોગીલાલભાઇ દેવશીભાઇ ચાવડા પરિવાર – મુન્દ્રા
૫૫૧૦૦૦	ગં.સ્વ. જયાબેન જીવરામભાઇ ટાંક પરિવાર – અંજાર (હ. પ્રવિણભાઇ, રાજેશભાઇ, ઉમેશભાઇ, જીતેશભાઇ
૫૫૧૦૦૦	ગં.સ્વ. રતનબેન રામજીભાઇ નાનજીભાઇ જેઠવા પરિવાર – ખડગપુર – બાલાઘાટ
૫૫૧૦૦૦	શ્રીમતી ધનગૌરીબેન મહેશભાઇ ભનુભાઇ મૈયાણી પરમાર પરિવાર – અંજાર
૩૫૧૦૦૦	શ્રી ભરતભાઇ જીવરામભાઇ ચૌહાણ પરિવાર – આદીપુર
૩૫૧૦૦૦	શ્રી ક.ગુ.ક્ષ. (મિસ્ત્રી) સમાજ મહિલા મંડળ – અંજાર હ. ગં.સ્વ. સવિતાબેન જયંતીલાલ ચૌહાણ – પ્રમુખશ્રી
૩૫૧૦૦૦	શ્રી ક.ગુ.ક્ષ. (મિસ્ત્રી) સમાજ યુવા મંડળ – અંજાર હ. શ્રી પ્રતિકભાઇ દિનેશભાઇ ટાંક – પ્રમુખશ્રી
૨૫૧૦૦૦	શ્રીમતી કંચનબેન અનિલભાઇ પુરૂષોત્તમભાઇ ખોડિયાર પરિવાર – અંજાર
૨૫૧૦૦૦	શ્રીમતી ઋતુબેન મોહિતભાઇ વિનોદભાઇ સોલંકી પરિવાર – માધાપર
૨૫૧૦૦૦	શ્રીમતી મીનાબેન જયંતભાઇ પ્રાગજીભાઇ રાઠોડ પરિવાર – અંજાર
૨૫૧૦૦૦	શ્રી દેવરામભાઇ વાલજીભાઇ ચૌહાણ પરિવાર – કલ્યાણ – અંજાર
૨૫૧૦૦૦	શ્રી કચ્છ ગુર્જર ક્ષત્રિય સખી મંડળ – અંજાર (હ. શ્રીમતી વંદનાબેન પ્રવિણભાઇ જેઠવા – પ્રમુખશ્રી)
૨૫૧૦૦૦	ગં.સ્વ. અમૃતબેન દયારામભાઇ રાઠોડ – માધાપર હ. શ્રી રાજેશભાઇ દયારામભાઇ રાઠોડ – નૈરોબી
૨૫૧૦૦૦	શ્રીમતી નિર્મળાબેન પ્રભુલાલભાઇ શિવજીભાઇ ચાવડા પરિવાર – અંજાર
૨૫૧૦૦૦	શ્રી શિવલાલભાઇ કરસનભાઇ ચાવડા પરિવાર – જયપુર
૨૫૧૦૦૦	શ્રીમતી રસીલાબેન નાનાલાલભાઇ સોલંકી પરિવાર – અંજાર
૨૫૧૦૦૦	સ્વ. જયાબેન પોપટભાઇ લીરાભાઇ ટાંક (હ. દયારામ, જીવરામ, ચંદ્રકાન્ત) દબડા – અંજાર
૨૫૧૦૦૦	સ્વ. કાન્તાબેન રણછોડભાઇ વરૂની સ્મૃતિમાં શ્રી રણછોડભાઇ એચ. વરૂ – અંજાર (હ. રાજેશભાઇ આર. વરૂ)
૨૧૧૧૧૧	શ્રી કચ્છ ગુર્જર ક્ષત્રિય (મિસ્ત્રી) યુવા મંડળ – અંજાર (હ. શ્રી મુકેશભાઇ હરિલાલભાઇ ખોડિયાર – પ્રમુખશ્રી)
૧૫૧૦૦૦	સ્વ. હેમકુંવરબેન અરજણભાઇ વાઘજીભાઇ જેઠવા – અંજાર
૧૨૬૦૦૦	માતૃશ્રી વાલીબેન પ્રાગજીભાઇ રાઠોડ પરિવાર – અંજાર (હ. શ્રીમતી સંગીતાબેન પંકજભાઇ રાઠોડ)
૧૨૫૦૦૦	સ્વ. પ્રભુરામભાઇ ગોવિંદભાઇ રાઠોડ (ખેડોઇ) પરિવાર – અંજાર
૧૧૧૧૧૧	ગં.સ્વ. શાન્તાબેન સુર્યકાન્તભાઇ વેગડ પરિવાર – અંજાર (વેગડ સાઉન્ડ)
૧૧૧૦૦૦	સ્વ. લીલાધરભાઇ ભનુભાઇ પરમાર પરિવાર – અંજાર
૧૧૧૦૦૦	શ્રી ડૉ. મનોજભાઇ પુરૂષોત્તમભાઇ સોલંકી પરિવાર – અંજાર
૧૦૦૦૦૦	સ્વ. પાનીબેન તથા સ્વ. લખુભાઇ મનજીભાઇ ટાંકની સ્મૃતિમાં (મેઘપર-કું) હ.શ્રી જયંતિલાલ લખમશીભાઇ ટાંક પરિવાર – અંજાર
૭૫૦૦૦	સ્વ. નયનાબેન પ્રાગજીભાઇ ધનજીભાઇ પઢિઆર પરિવાર – અંજાર
૭૫૦૦૦	ગં.સ્વ. કસ્તુરીબેન સૌભાગ્યલાલભાઇ ચૌહાણ (સિનુગ્રા) પરિવાર – અંજાર

૭૫૦૦૦	માતૃશ્રી મણીબેન હિરજીભાઇ ગોવાભાઇ ટાંક પરિવાર - ગળપાદર
૭૫૦૦૦	સ્વ. કુસુમબેન રમણીકલાલભાઇ પ્રાગજીભાઇ વાઢેર પરિવાર - ગાંધીધામ (સિનુગ્રા)
૫૧૦૦૦	શ્રી રામભાઇ નાનજીભાઇ ચાવડા પરિવાર - અંજાર
૫૧૦૦૦	સ્વ. જીવરામભાઇ પ્રેમજીભાઇ સોલંકી પરિવાર (હ. હંસાબેન) - અંજાર
૫૧૦૦૦	સ્વ. હીરાબેન ચાવડાની સ્મૃતિમાં (હ. શ્રી મોહનલાલ શિવજીભાઇ ચાવડા - અંજાર)
૫૧૦૦૦	સ્વ. રમેશભાઇ જેન્તીલાલભાઇ રાઠોડ પરિવાર - અંજાર
૫૧૦૦૦	શ્રી શાંતિલાલભાઇ પ્રેમજીભાઇ જેઠવા - અંજાર (પ્રમુખશ્રી - સિનિયર સિટીઝન મંડળ - અંજાર)
૫૧૦૦૦	શ્રીમતી જ્યોતિબેન અરવિંદભાઇ ટાંક (સિનુગ્રા) પરિવાર - અંજાર
૫૧૦૦૦	શ્રી છગનભાઇ કેશવજીભાઇ ટાંક પરિવાર - અંજાર
૫૧૦૦૦	શ્રી રમેશભાઇ કેશવજીભાઇ ટાંક પરિવાર - અંજાર
૫૧૦૦૦	શ્રી શાંતિલાલભાઇ ડાયાલાલભાઇ ચૌહાણ પરિવાર - અંજાર
૫૧૦૦૦	શ્રીમતી ભાનુબેન શામજીભાઇ પરસોત્તમભાઇ સોલંકી પરિવાર - અંજાર
૫૧૦૦૦	સ્વ. જયાબેન નાનાલાલભાઇ રાઠોડ કુંભારીયાની સ્મૃતિમાં (હ. સ્વ. ઓધવજીભાઇ મેઘજીભાઇ ખોડિયાર) પરિવાર - અંજાર
૫૧૦૦૦	ગં.સ્વ. ચંદ્રીકાબેન ધીરજલાલભાઇ રાઠોડ પરિવાર - અંજાર
૫૧૦૦૦	સ્વ. હેમરાજભાઇ લાલજીભાઇ ખોડિયાર (હ. ધારશીભાઇ હેમરાજભાઇ ખોડિયાર) દબડા-અંજાર
૫૧૦૦૦	શ્રીમતી કંચનબેન કેશવજીભાઇ વિરજીભાઇ પઢિઆર પરિવાર - અંજાર
૨૫૦૦૦	શ્રી વિશનજીભાઇ શિવલાલભાઇ જેઠવા (દબડા) પરિવાર - અંજાર
૨૫૦૦૦	સ્વ. દેવશીભાઇ મોરારભાઇ જેઠવા (દબડા) પરિવાર - અંજાર
૨૫૦૦૦	શ્રી કાનજીભાઇ મોરારભાઇ જેઠવા (દબડા) પરિવાર - અંજાર
૨૫૦૦૦	ગં.સ્વ. માયાબેન ભરતભાઇ વલમજીભાઇ વાઢેર પરિવાર - અંજાર
૨૫૦૦૦	સ્વ. ગોમતીબેન કાનજીભાઇ રાઠોડની સ્મૃતિમાં હ. સુ.શ્રી શારદાબેન રાઠોડ - નાગલપર
૨૫૦૦૦	શ્રીમતી પુષ્પાબેન જીવરામભાઇ ભવાનભાઇ ટાંક પરિવાર - અંજાર
૨૧૦૦૦	સ્વ. અનિલભાઇ નાનાલાલ વેગડની સ્મૃતિમાં ગં.સ્વ. સવિતાબેન અનિલભાઇ વેગડ પરિવાર - અંજાર
૧૫૫૫૧	સ્વ. જગમાલભાઇ કલ્યાણજીભાઇ જેઠવા -દબડા, હ. શ્રી અર્જુનભાઇ જેઠવા - અંજાર
૧૧૧૧૧	શ્રીમતી પ્રીતિબેન દયારામભાઇ ખોડિયાર - અંજાર(હ. ભાવિકાબેન વિરેનભાઇ ખોડિયાર)
૧૧૧૧૧	ગં.સ્વ. લીલાવંતીબેન કેશવજીભાઇ ટાંક (હ. શ્રી ચંદ્રકાંતભાઇ કે. ટાંક - અંજાર)
૧૧૧૧૧	શ્રીમતી મુક્તાબેન ઉમેશભાઇ કેશવજીભાઇ પઢિઆર - અંજાર
૧૧૧૧૧	સ્વ. રમેશભાઇ મોરારભાઇ ચૌહાણની સ્મૃતિમાં (હ.ગં.સ્વ. સરસ્વતીબેન ચૌહાણ-ખંભરા) અંજાર
૧૧,૧૧૧	મણીલાલ શિવલાલ જેઠવા (દબડ) - અંજાર(હ. ઇશ્વરલાલ એસ. જેઠવા)
૧૧૦૦૦	શ્રી કનકસિંહ હિરજીભાઇ પઢિઆર પરિવાર - અંજાર
૧૧૦૦૦	સુ. શ્રી ચાંદુબેન નરશીભાઇ ખોડિયાર પરિવાર - અંજાર
૧૧૦૦૦	શ્રી હરીશભાઇ જીવરામભાઇ ચૌહાણ પરિવાર - અંજાર
૧૧૦૦૦	સ્વ. નિર્મળાબેન નાનાલાલભાઇ ચૌહાણ - ખંભરા (હ. ગીરીશભાઇ, સંજયભાઇ, સ્વ. પ્રકાશભાઇ)
૧૧૦૦૦	શ્રી વિનોદભાઇ અમરશીભાઇ રાઠોડ પરિવાર - અંજાર (ખંભરા)
૧૧૦૦૦	માતૃશ્રી સ્વ. જયાબેન ગોવિંદભાઇ ચૌહાણ પરિવાર (હ. પરેશભાઇ ચૌહાણ) - રાજકોટ
૧૧૦૦૦	સ્વ. હરીશભાઇ રતિલાલ પરમાર પરિવાર (હ. અનસુયાબેન રતિલાલ પરમાર)
૧૧૦૦૦	પાર્વતીબેન જવાહરલાલભાઇ રાઠોડ પરિવાર - અંજાર
૧૧૦૦૦	શ્રી રમેશચંદ્ર વિશ્રામભાઇ રાઠોડ પરિવાર - મેઘપર(કુ) અંજાર

૧૧૦૦૦	શ્રીમતી કમલાદેવી ગંગારામભાઇ વરૂ - અંજાર
૧૧૦૦૦	શ્રીમતી જ્યોતિબેન દિલીપભાઇ ધનજીભાઇ પઢિઆર (હ. રિંકલ પઢિઆર) અંજાર
૧૧૦૦૦	સ્વ. જીવરામભાઇ ધરમશીભાઇ રાઠોડ પરિવાર - અંજાર
૧૧૦૦૦	સ્વ. જીવરમભાઇ વાઘજીભાઇ પઢિઆરની સ્મૃતિમાં હ. સાગર મહેન્દ્રભાઇ પઢિયાર - અંજાર
૧૧૦૦૦	સ્વ. દમયંતીબેન તથા સ્વ. મુકુંદભાઇ નરશીભાઇ ચૌહાણની સ્મૃતિમાં હ. ચૈતાલબેન રાઠોડ - અંજાર
૧૧૦૦૦	સ્વ. મોહનલાલ વલમજીભાઇ ટાંકની સ્મૃતિમાં હ. ગં.સ્વ. મીતાબેન મોહનલાલભાઇ ટાંક - અંજાર
૧૧૦૦૦	સ્વ. હિનાબેન જીતેન્દ્રભાઇ વેગડની સ્મૃતિમાં હ. શ્રી દિપેશભાઇ જીતેન્દ્રભાઇ વેગડ ભોપાલ - અંજાર
૧૧૦૦૦	સ્વ. વસંતબેન દિનેશભાઇ વેગડની સ્મૃતિમાં શ્રી નિમેષભાઇ જીતેન્દ્રભાઇ વેગડ - અંજાર
૧૧૦૦૦	સ્વ. વસંતબેન તથા સ્વ. કાશીબેન ભીમજીભાઇ ચૌહાણ (રેહા)ની સ્મૃતિમાં શ્રીમતી મીનાબેન રાજેન્દ્રભાઇ વેગડ - અંજાર
૧૧૦૦૦	શ્રી ભગવાનજીભાઇ રણછોડભાઇ જેઠવા - અંજાર
૧૧૦૦૦	શ્રી પ્રકાશચંદ્ર દેવજીભાઇ ટાંક - કટક ઓરિસ્સા
૧૧૦૦૦	ગં.સ્વ. શાન્તાબેન સુર્યકાંતભાઇ વેગડ પરિવાર - અંજાર
૧૧૦૦૦	શ્રીમતી મધુબાલાબેન હરિલાલભાઇ વાઢેર પરિવાર - અંજાર (હ. જીજ્ઞાસા જયદીપ વાઢેર)
૧૧૦૦૦	શ્રી ગીરધરલાલભાઇ નાનાલાલભાઇ રાઠોડ પરિવાર - અંજાર
૧૧૦૦૦	ગં.સ્વ. કાન્તાબેન ખીમજીભાઇ રાઠોડ - અંજાર
૧૧૦૦૦	સ્વ. ગીરધરલાલ કેશવજીભાઇ પઢિઆરની સ્મૃતિમાં (હ. બીપીનભાઇ પઢિઆર) અંજાર
૧૧૦૦૦	સ્વ. ધનગૌરીબેન શિવલાલભાઇ ટાંકની સ્મૃતિમાં (હ. શિવલાલ મોરારભાઇ ટાંક) અંજાર
૧૧૦૦૦	સ્વ. રતિલાલભાઇ મુળજીભાઇ ખોડિયારની સ્મૃતિમાં (હ. ગં.સ્વ. રસીલાબેન ખોડિયાર) દબડા-અંજાર)
૧૧૦૦૦	ગં.સ્વ. દમયંતીબેન હરિરામભાઇ મોહનલાલ ટાંક (દેવળીયા) અંજાર
૧૧૦૦૦	સ્વ. ગોવિંદભાઇ મુળજીભાઇ જેઠવાની સ્મૃતિમાં (હ. ગં.સ્વ. હંસાબેન જી. જેઠવા પરિવાર -અંજાર)
૧૧૦૦૦	સ્વ. રમેશભાઇ ઇશ્વરભાઇ ચાવડાની સ્મૃતિમાં (હ. ગં.સ્વ. હર્ષાબેન આર. ચાવડા - અમદાવાદ-અંજાર)
૧૧૦૦૦	શ્રી પ્રદીપભાઇ જીવરામભાઇ ચૌહાણ - અંજાર (પી.જે. મિસ્ત્રી)
૧૧૦૦૦	સ્વ. દુર્ગાબેન જયંતિલાલ કરમશીભાઇ રાઠોડ, સ્વ. જયદીપ જે. રાઠોડની સ્મૃતિમાં (માધાપર-અંજાર)
	(હ. રીતુબેન તારકેશભાઇ રાઠોડ - ભાવનાબેન જયદીપ રાઠોડ)
૧૧૦૦૦	સ્વ. વર્ષાબેન મોહનભાઇ રાઠોડની સ્મૃતિમાં (હ. શ્રી સુનિલભાઇ મોહનભાઇ રાઠોડ - અંજાર)
૫૭૦૦	શ્રીમતી જમનાબેન દામજીભાઇ વરૂ (કુકમા) - માધાપર
૫૫૫૫	શ્રી ચીમનલાલભાઇ કાનજીભાઇ વાઢેર - સિનુગ્રા
૫૫૫૫	સ્વ. વલમજીભાઇ ખેતાભાઇ જેઠવા પરિવાર - અંજાર (હ.ગં.સ્વ. વિજયાબેન વલમજી જેઠવા)
૫૧૨૧	સ્વ. રામુબેન પોપટલાલ રત્નાભાઇ સોલંકીની સ્મૃતિમાં (હ.રંજનબેન જયંતિલાલ સોલંકી) અંજાર
૫૧૦૧	વાસુદેવભાઇ અમરશીભાઇ ચાવડા - અંજાર
૫૧૦૦	શ્રી દેવેન્દ્રભાઇ પ્રાગજીભાઇ ચૌહાણ - અંજાર
૫૧૦૦	ગં.સ્વ. સવિતાબેન જયંતિલાલ ચૌહાણ - અંજાર (પ્રમુખશ્રી અંજાર મહિલા મંડળ)
૫૧૦૦	પાર્વતીબેન મનસુખભાઇ ટાંક - અંજાર
૫૧૦૦	શ્રી હિંમતલાલ રવજીભાઇ ટાંક (હ. રામચંદ્ર હિંમતભાઇ ટાંક) - અંજાર
૫૧૦૦	શ્રી ધીરજલાલ જેરામભાઇ ચૌહાણ - અંજાર
૫૧૦૦	ગં.સ્વ. જયાબેન ધનજીભાઇ ખોડિયાર (હ. અશોકભાઇ ખોડિયાર) અંજાર
૫૧૦૦	શ્રી જયેશભાઇ દેવરામભાઇ જેઠવા - અંજાર
૫૧૦૦	સ્વ. લક્ષ્મીબેન કુંવરજીભાઇ જેઠવાની સ્મૃતિમાં (હ. શ્રી મનસુખભાઇ, શ્રી મોહનભાઇ જેઠવા - અંજાર)

૫૦૦૦	શ્રી ધરમશીભાઇ હેમરાજભાઇ જેઠવા (દબડા) અંજાર
૫૦૦૦	શ્રી હરિલાલભાઇ વલમજીભાઇ ચૌહાણ (કુકમા) - અંજાર
૫૦૦૦	કુંવરબેન હરીરામભાઇ ચૌહાણ - અંજાર
૫૦૦૦	શ્રી પ્રભુલાલભાઇ અમરશીભાઇ ચૌહાણ (નાગોર) - અંજાર
૫૦૦૦	શ્રી મનિષભાઇ નાનાલાલભાઇ ખોડિયાર - અંજાર
૫૦૦૦	શ્રી જયેશભાઇ કનકસિંહ જીવરામ પઢિઆર - અંજાર
૫૦૦૦	શ્રી હરિલાલ વલમજીભાઇ ચાવડા - અંજાર
૫૦૦૦	શ્રીમતી તૃમીબેન ગીરીશભાઇ પરમાર - અંજાર
૫૦૦૦	સ્વ. જયસુખલાલ રતિલાલ પરમારની સ્મૃતિમાં હ. હર્ષિતભાઇ મુકેશભાઇ પરમાર - અંજાર
૫૦૦૦	સ્વ. વેલુબેન હરિલાલભાઇ પઢિઆરની સ્મૃતિમાં (હ. મનુભભાઇ પઢિઆર-અગરબત્તીવાળા) અંજાર
૫૦૦૦	શ્રી અજયભાઇ નવિનચંદ્ર ચૌહાણ (કુકમા) અંજાર
૫૦૦૦	સ્વ. ક્રિષ્નાબેન નારણભાઇ રત્નાભાઇ ચૌહાણની સ્મૃતિમાં હ. શ્રી સુરેશભાઇ ચૌહાણ) અંજાર
૫૦૦૦	સ્વ. કાશીબેન જેઠાલાલ ચૌહાણ (હ. જીતેન્દ્ર ચૌહાણ) અંજાર
૨૫૦૦	શ્રી નવિનભાઇ પરસોત્તમભાઇ ચૌહાણ - અંજાર
૨૧૦૦	શ્રી દિલીપભાઇ હરજીવનભાઇ વાઢેર - અંજાર
૨૧૦૦	શ્રી જયંતિલાલ કેશવજીભાઇ ટાંક - અંજાર
૨૧૦૦	શ્રીમતી સુનિતાબેન નિતીનભાઇ પરમાર - અંજાર
૨૧૦૦	શ્રી રતનશીભાઇ કાનજીભાઇ ટાંક - અંજાર
૨૧૦૦	કાન્તાબેન બાબુલાલ ટાંક - અંજાર
૧૧૦૦	સ્વ. જયાબેન દેવશીભાઇ ગોહિલ - અંજાર (હ.ચંદ્રીકાબેન ગોહિલ)
૧૧૦૦	સ્વ. દેવકન્યાબેન હરીલાલભાઇ જેઠવા - અંજાર (હ. ચંદ્રિકાબેન ગોહિલ)
૧૧૦૦	માયાબેન રમણીકભાઇ ચાવડા - અંજાર
૧૧૦૦	શ્રી જગદીશભાઇ હેમરાજભાઇ ચૌહાણ - અંજાર
૧૧૦૦	શ્રી ધીરજલાલ ખીમજીભાઇ ચૌહાણ - અંજાર
૧૧૦૦	શ્રી તુષારભાઇ દયારામભાઇ ટાંક - અંજાર
૧૧૦૦	શ્રી જગદીશભાઇ ભવાનજીભાઇ રાઠોડ - અંજાર
૧૦૦૦	શીવલાલભાઇ ખેંગારભાઇ પરમાર - અંજાર
૧૦૦૦	શ્રી રમેશભાઇ વિશનજીભાઇ ગોહિલ - અંજાર
૧૦૦૦	શ્રી જીતેન્દ્રભાઇ જેરામભાઇ ચૌહાણ - અંજાર
૫૧૧	શ્રીમતી જ્યોત્સનાબેન રસીકભાઇ રાઠોડ - અંજાર
૫૦૦	શ્રીમતી ચંપાબેન દયારામભાઇ વાઘેલા - અંજાર
૫૦૦	શ્રી રશ્મીનભાઇ રાજેન્દ્રભાઇ સોલંકી - અંજાર
૫૦૦	શ્રી નવીનભાઇ શીવજીભાઇ ચૌહાણ - અંજાર
૫૦૦	શ્રીમતી પ્રભાબેન શાંતિલાલ રાઠોડ - અંજાર
૫૦૦	શ્રી નીતીનભાઇ કાન્તીલાલ ચાવડા - અંજાર
૫૦૦	શ્રીમતી દિવ્યાબેન પ્રફુલભાઇ ચાવડા - અંજાર
૫૦૦	શ્રીમતી ધનુબેન રસીકભાઇ ચૌહાણ - અંજાર

ટ્રસ્ટ રજી. નં. એ.૬૧૪ (કચ્છ) ॥ શ્રી રામ ॥ પાન નં. AALTS5832R

શ્રી ખેડોઇ રૂઘનાથજી મંદિર ટ્રસ્ટ

મોટી ખેડોઇ, તા. અંજાર (કચ્છ) ૩૭૦૧૩૦

ખાખ ચોક

સુજ્ઞ સમસ્ત સમાજબાંધવશ્રી જોગ નમ્ર નિવેદન

શ્રી ખેડોઇ ઘટક સંચાલિત શ્રી રામ મંદિર (રૂઘનાથજીનું મંદિર) જે સંવત ૧૯૪૨માં ખેડોઇના રહીશ રાઠોડ તથા પરમાર ભાયાત દ્વારા બંધાવવામાં આવેલું હતું. હાલમાં પણ ખેડોઇના રાઠોડ ભાયાત દ્વારા દેખરેખથી સંચાલીત કરવામાં આવે છે. અંદાજે ૧૪૦ વર્ષ જુનું છે. તેમાં સમારકામ-રીનોવેશનની સખત જરૂર છે. અંદાજે ૧૫ હજાર ચો. ફુટ એરીયા આવેલો છે. તેના માટે અંદાજે ૧૦ થી ૧૨ લાખનો ખર્ચ થવાનો છે તેનો નિભાવ તથા વહિવટી ખર્ચ તથા પુન: જીર્ણોદ્ધાર માટે આપશ્રી અને સર્વે સમાજબંધુઓ તથા સર્વે ગ્રામજનોને અમો અપીલ કરીએ છીએ કે, તેના માટે યોગ્ય જેમ બને તેમ વધુમાં વધુ મદદ કરવા કૃપા કરશોજી. શ્રી ખેડોઇ રૂઘનાથજી મંદિર ટ્રસ્ટ - સેન્ટ્રલ બેન્ક ઓફ ઇન્ડિયા - અંજાર ખાતામાં સીધી રકમ જમા કરાવી શકશો અથવા ડ્રાફ્ટ-ચેક અથવા રોકડા પણ આપી શકો છો.

૧,૦૧,૦૦૦	સમાજરત્ન શ્રી વિનોદભાઇ પી. સોલંકી	માધાપર
૧,૦૦,૦૦૦	શ્રી રાજેશભાઇ પ્રભુરામભાઇ રાઠોડ	ખેડોઇ - માધાપર
૧,૦૦,૦૦૦	શ્રી દિનેશભાઇ વાસુદેવભાઇ રાઠોડ	ખેડોઇ - માધાપર
૭૯,૨૦૦	શ્રી આર્ય ફ્રેન્ડસ ગ્રુપ હા. હિતેશભાઇ રાઠોડ	ગાંધીધામ
૫૧,૦૦૦	શ્રીમતી ઉષાબેન લક્ષ્મણભાઇ રાઠોડ	ખેડોઇ - આદિપુર
૫૧,૦૦૦	શ્રી મનોજભાઇ દુર્ગાલાલભાઇ વેગડ	ગાંધીધામ
૫૧,૦૦૦	શ્રીમતી ઉર્મિલાબેન અનિલભાઇ ટાંક	અંજાર
૫૧,૦૦૦	શ્રી દર્શનભાઇ પરમાર	ગાંધીધામ
૫૧,૦૦૦	શ્રી પંકજભાઇ દયારામભાઇ રાઠોડ	ખેડોઇ - બેંગ્લોર
૨૫,૦૦૦	શ્રી સુર્યકાન્તભાઇ દયારામભાઇ રાઠોડ	ખેડોઇ - યુ.કે.
૨૫,૦૦૦	શ્રી નટવરલાલ ગલાલચંદ શેઠ	ખેડોઇ - મુંબઇ
૨૫,૦૦૦	સ્વ. બાપુલાલ ગલાલચંદ શેઠ	ખેડોઇ - અંજાર
૨૫,૦૦૦	સ્વ. રેવાલાલ જુઠાભાઇ કોઠારી - હ. મનોજભાઇ	ખેડોઇ - અંજાર
૨૧,૦૦૦	શ્રી બ્રિજેશભાઇ ભુપેન્દ્રભાઇ રાઠોડ	ખેડોઇ - રાજનાંદગાંવ
૧૫,૦૦૦	સ્વ. ગોદાવરીબેન રતિલાલ ચૌહાણ - હ. ચંદાબેન	તુમસર
૧૧,૦૦૦	સ્વ. સાકરબેન ગોવિંદભાઇ રાઠોડ - હ. દલપતરામ	ખેડોઇ
૧૧,૦૦૦	સ્વ. રજનીકાંત ચંદુલાલ રાઠોડ	ખેડોઇ - પૂના
૧૧,૦૦૦	શ્રી ધીરેન્દ્ર લવજી રાઠોડ	ખેડોઇ - રાંચી
૧૧,૦૦૦	શ્રીમતી અનસુયાબેન સંજયભાઇ રાઠોડ	ખેડોઇ - માધાપર
૬,૩૦૦	શ્રી ખેડોઇ ગૌશાળા ટ્રસ્ટ - હ. મનુભા જાડેજા	ખેડોઇ
૫,૧૧૧	શ્રી પ્રભુલાલ જાદવજીભાઇ રાઠોડ	ખેડોઇ - નાગપુર
૫,૧૦૦	શ્રી વિજયભાઇ રણછોડભાઇ રાઠોડ	ખેડોઇ - માધાપર
૫,૧૦૦	શ્રી હિતેન્દ્રસિંહ ચંદુભા જાડેજા	ખેડોઇ
૫,૦૦૦	શ્રી રામ ભરોસે	
૪,૦૦૦	શ્રી ખેડોઇ ગૌશાળા સમિતિ ખેડોઇ (અવાડા માટે)	
૨,૫૦૦	કુ. ચંદ્રીકાબેન ચાંપસીભાઇ ઠક્કર	ખેડોઇ
૧,૫૦૦	શ્રી દશરથસિંહ દેવુભા વાઘેલા	ખેડોઇ
૧,૧૦૦	શ્રી ગૌરવભાઇ હર્ષદભાઇ ચૌહાણ	તુમસર
૨૦૧	શ્રી રામ ભરોસે	

G Pay **No. 9925317597**

Bank A/c. :
SHREE KHEDOI RAGHUNATHJI MANDIR TRUST

S.B./A/c No. : 1210712445

IFSC Code : CBIN0280591

Central Bank of India
Anjar (Branch)

જય સીયારામ સર્વે સખીદાતાશ્રીઓનો ખૂબ ખૂબ આભાર જય સીયારામ

વિનિત : ટ્રસ્ટીગણ

દલપતરામ ગોવિંદભાઇ રાઠોડ - પ્રમુખ મુકેશ રેવાલાલ કોઠારી - મંત્રી ભાવિક દલપતરામ રાઠોડ - ખજાનચી

હિતેશ લક્ષ્મણભાઇ રાઠોડ - સભ્ય રાજેશ પ્રભુરામ રાઠોડ - સભ્ય

સંપર્ક સુત્ર : ભાવિક દલપતરામ રાઠોડ - મો. 9925317597

અનંતની યાત્રાએ...

માધાપર (કુકમા) નિવાસી ગં.સ્વ. કાશીબેન કરસનભાઈ ચૌહાણ (ઉ.વ. ૯૭)નું ૦૨-૦૨-૨૦૨૬ના રોજ અવસાન થયેલ છે.

અંજાર નિવાસી ગં.સ્વ. ઉષાબેન સતિષભાઇ સોલંકી (ઉ.વ.૬૨)નું તા. ૨૨-૦૨-૨૦૨૬ના રોજે અવસાન થયેલ છે.

અંજાર (નાગલપર) નિવાસી શ્રી જેરામભાઇ બેચરભાઇ રાઠોડ (ઉ.વ.૮૭)નું તા. ૨૫-૦૨-૨૦૨૬ના રોજે અવસાન થયેલ છે.

અંજાર (હાજાપર) નિવાસી ગં.સ્વ. કાંતાબેન ભગવાનલાલ પરમાર (ઉ.વ.૮૮)નું તા. ૦૯-૦૩-૨૦૨૬ના રોજે અવસાન થયેલ છે.

અંજાર નિવાસી શ્રી અમૃતલાલ ગોપાલજીભાઇ જેઠવા (ઉ.વ.૭૩)નું તા. ૧૦-૦૩-૨૦૨૬ના રોજે અવસાન થયેલ છે.

મુન્દ્રા (અંજાર) નિવાસી શ્રી દેવશીભાઇ ઓધવજીભાઇ જેઠવા (ઉ.વ.૯૬) (પૂર્વ પ્રમુખશ્રી મુન્દ્રા ઘટક)નું તા. ૦૧-૦૩-૨૦૨૬ના રોજે અવસાન થયેલ છે.

ગાંધીધામ (સિનુગ્રા) નિવાસી ગં.સ્વ. મંજુલાબેન ધીરજભાઇ ટાંક (ઉ.વ.૭૪)નું તા. ૦૮-૦૩-૨૦૨૬ના રોજે અવસાન થયેલ છે.

ગાંધીધામ (અંજાર) નિવાસી શ્રી જયેશભાઇ વિનોદભાઇ રાઠોડ (ઉ.વ.૫૧)નું તો ૦૮-૦૩-૨૦૨૬ના રોજે અવસાન થયેલ છે.

દુર્ગ (સિનુગ્રા) નિવાસી શ્રી કેશવજીભાઇ મુળજીભાઇ ચૌહાણ (ઉ.વ.૯૦નું તા. ૨૩-૦૨-૨૦૨૬ના રોજે અવસાન થયેલ છે.

કુકમા નિવાસી શ્રી અમૃતલાલ વિરજીભાઇ ગોહિલ (ઉ.વ.૭૨)નું તા. ૨૭-૦૨-૨૦૨૬ના રોજે અવસાન થયેલ છે.

રાયપુર (ખંભરા) નિવાસી શ્રી કિશોરભાઇ પાંચાભાઇ રાઠોડ (ઉ.વ.૭૧)નું તા. ૦-૦૩-૨૦૨૬ના રોજે અવસાન થયેલછે.

નાગલપર નિવાસી શ્રી નાનાલાલ અમરશીભાઇ રાઠોડ (ઉ.વ.૬૭)નું તા. ૦૭-૦૩-૨૦૨૬ના રોજે અવસાન થયેલ છે.

ખંભરા (રેહા) નિવાસી ગં.સ્વ. જયાબેન જયંતિલાલ ચૌહાણ (ઉ.વ.૮૫)નું તા. ૨૬-૦૨-૨૦૨૬ના રોજે અવસાન થયેલ છે.

પુના (સિનુગ્રા) નિવાસી શ્રી રાજેશભાઇ ખીમજીભાઇ રાઠોડ (ઉ.વ.૬૯)નું તા. ૦૫-૦૩-૨૦૨૬ના રોજે અવસાન થયેલ છે.

ભુજ (કુંભારીયા) નિવાસી શ્રીમતી મધુકાન્તાબેન દયારામભાઇ વેગડ (ઉ.વ.૮૭)નું તા. ૦૭૦૩-૨૦૨૬ના રોજે અવસાન થયેલ છે.

પુના (સિનુગ્રા) નિવાસી શ્રી રસીકભાઇ વરજાંગભાઇ ચૌહાણનું તા. ૧૦-૦૨-૨૦૨૬ના રોજે અવસાન થયેલ છે.

રાઉરકેલા (દેવળીયા) નિવાસી શ્રી મુકુંદભાઇ નારાયણભાઇ ચૌહાણ (ઉ.વ.૮૪)નું તા. ૧૦-૦૩-૨૦૨૬ના રોજે અવસાન થયેલ છે.

ચંદ્રપુર-બલ્લારશાહ (ચંદીયા) નિવાસી શ્રી હરીશભાઇ નરશીભાઇ ચાવડા (ઉ.વ.૭૩) પૂર્વ પ્રમખુશ્રી ચંદ્રપુર ઘટકનું તા. ૧૦-૦૩-૨૦૨૬ના રોજે અવસાન થયેલ છે.

કુકમા નિવાસી શ્રી સંજયભાઇ હરીરામભાઇ ટાંક (ઉ.વ. ૬૧)નું તા. ૧૨-૦૩-૨૦૨૬ના રોજે અવસાન થયેલ છે.

રાયપુર (કુંભારીયા) નિવાસી શ્રીમતી ભાનુબેન વસંતભાઇ સાવરીયા (ઉ.વ.૮૦)નું તા. ૧૭-૦૩-૨૦૨૬ના રોજે અવસાન થયેલ છે.

માધાપર (નાગોર) નિવાસી ગં.સ્વ. ગૌરીબેન ગાંગજીભાઇ ચૌહાણ (ઉ.વ.૮૮)નું તા. ૧૮-૦૩-૨૦૨૬ના રોજે અવસાન થયેલ છે.

ઉજ્જૈન (અંજાર) નિવાસી ગં.સ્વ. જયશ્રીબેન હિંમતલાલ વરૂ (ઉ.વ.૬૪)નું તા. ૧૨-૦૩-૨૦૨૬ના રોજે અવસાન થયેલ છે.

કોરબા (સિનુગ્રા) નિવાસી શ્રી કમલેશભાઇ જાદવજીભાઇ ટાંક (ઉ.વ.૭૧)નું તા. ૧૯-૦૩-૨૦૨૬ના રોજે અવસાન થયેલ છે.

ગોંદિયા (નાગોર) નિવાસી ગં.સ્વ. બિનાબેન સુરેશભાઇ ચૌહાણ (ઉ.વ.૬૫)નું તા. ૧૮-૦૧-૨૦૨૬ના રોજે અવસાન થયેલ છે.

ગોંદિયા (નાગલપર) નિવાસી ગં.સ્વ. ગૌરીબેન મોહનભાઇ પરમાર (ઉ.વ.૮૨)નું તા. ૨૯-૦૧-૨૦૨૬ના રોજે અવસાન થયેલ છે.

ગોંદિયા (માધાપર) નિવાસી શ્રી પ્રકાશભાઇ છગનભાઇ રાઠોડ (ઉ.વ.૩૬)નું તા. ૨૪-૦૨-૨૦૨૬ના રોજે અવસાન થયેલ છે.

ગોંદિયા (દેવળીયા) નિવાસી શ્રી રમણીકભાઇ ભાણજીભાઇ ચૌહાણ (ઉ.વ.૮૦)નું તા. ૧૨-૦૩-૨૦૨૬ના રોજે અવસાન થયેલ છે.

Movement that inspires

RATHOD KIA

(3S-Sales, Service, Spares)

Survey No. 916, 1496, Balitha, Vapi- 396191

TOYOTA

RATHOD TOYOTA

(3S-Sales, Service, Spares)

Vapi : Survey No. 315/1, N.H.No.48, Balitha, Vapi.

Navsari : Block No. 1064, Opp. Sai Mandir Sisodra Ganesh, Navsari.

croma

in-store | online | mobile

India's leading Consumer Durables and Electronics (CDE) retailer

Rathod Chambers

Daman Road, Chala, Vapi- 396191

SANDY RESORT

Devka Beach, Daman - 396210

Mail : info@sandyresort.com

Website : www.sandyresort.com

Phone : 9727 223333

Late **Amritlal V. Rathod**

Nitin A. Rathod - 9898 907750

Ashok A. Rathod - 9898 907740

Rajen A. Rathod - 9898 907744

Ashish A. Rathod - 9898 907747

Residence : Rathod House, Near Tapi complex, Udwada (RS) Dist. Valsad, Gujarat - 396 185.

હાર્દિક અભિનંદન

કુળદેવી આદ્યશ્રી વિશાલ માતાજીની અસીમ કૃપા અને વડીલોના આશીર્વાદથી હાલ મુકામ સંબલપુર (ઓરિસ્સા) નિવાસી **શ્રી મહેશભાઈ નરશીભાઈ ગોહિલ** તથા **શ્રીમતી ગાયત્રીબેન મહેશભાઈ ગોહિલ**ની સુપુત્રી **કુ. સાક્ષી મહેશભાઈ ગોહિલ,** ફેબ્રુઆરી ૨૦૨૬માં C.S. ફાઈનલ પરીક્ષામાં ઉતીર્ણ થઈને કંપની સેક્રેટરીની ડિગ્રી પ્રાપ્ત કરી હાલમાં Management training રીતે કાર્યરત છે. ગોહિલ પરિવારનું ગૌરવ વધારવા બદલ ખુબ ખુબ અભિનંદન તથા ઉજ્વલ ભવિષ્ય માટે હાર્દિક શુભકામના સહ આશીર્વાદ....

LIC
भारतीय जीवन बीमा निगम
LIFE INSURANCE CORPORATION OF INDIA

MAP OF LIFE

आपके पास 3 रास्ता है :

1. आप जो काम अभी कर रहे है 60-65 उम्र के बाद भी आजीवन वो काम करते रहें.
2. आप बेटा या बेटी से 60-65 के बाद पैसा ले लें.
3. अपना खुद का पेंशन के लिए अभी से कोई व्यवस्था कर ले.

आपका दायित्व :

1. **बच्चो के लिए :** पढ़ाई और सांसारिक जीवन शुर करने के लिए मदद.
2. **जीवन संगिनी के लिए :** जीवन भर रोटी , कपडे, और घूमना तीर्थ यात्रा आदि.
3. **स्वंय के लिए :** बुढापा , सेवानिवृत के बाद आय का चिंता.
4. **समाज के लिए :** अनेक प्रकार के काम है..तन , मन और धन स्वंय के लिए भी सोचे.

બી.કે. ચાવડા (M.com.,LL.b.)

श्री कच्छ गुर्जर क्षत्रिय समाज भवन, रायपुर

Timber Market, Fafadih, Raipur (C.G.) 93033-26127

આપણા સમાજના સર્વે ભાઈઓ અને બહેનો માટે

સુવર્ણ તક

ભગવાન શ્રીમહાકાલની નગરી અને ભવ્ય તીર્થસ્થળ ઉજ્જૈન પધારતા દરેક સમાજજનો માટે અમારી હોટેલમાં

ખાસ ૨૦% ડિસ્કાઉન્ટ

ની સુવિધા ઉપલબ્ધ છે.
આ પાવન અવસરનો લાભ લઈ અમને સેવાનો અવસર આપશો.

HOTEL Shrimmaya GROUP UJJAIN

Freeganj, Ujjain (M.P.) 0734 2514402 +91 79998 90676
Email : shrimmaya@outlook.com www.shrimmaya.com

અન્ય વિશેષ સેવાઓ

- દરેક પ્રકારની પૂજા-પાઠ
- મંગલ દોષ નિવારણ પૂજા / કાલસર્પ દોષ પૂજા
- ભસ્મ આરતી તથા અભિષેક દર્શન
- ઉજ્જૈન દર્શનની સુવિધા પણ ઉપલબ્ધ

ભગવાન શ્રીમહાકાલની કૃપા સર્વે પર વરસતી રહે

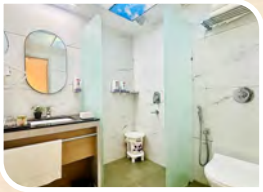

Shrimm Tours & Travels

- International & Domestic Packages
- Flight, Cruise & All Ticketing
- MICE & Foreign Education
- All Country VISA & Forex

+91 99933 60753 0734 42530174
www.shrimmaya.com Email : travels.mp@shrimmaya.com

ભાવપૂર્ણ શ્રદ્ધાંજલિ

|| પ્રણામ ||

સ્વ. રસિકભાઈ વરજાંગભાઈ ચૌહાણ (સિનુગ્રા)

જન્મ તા. ૧૮/૧૦/૧૯૪૪

|| कर्पूरवत् यस्य जिवनम् मृत्यु तस्य सुवासितम् ||

દેહવિલય તા. ૧૦/૦૨/૨૦૨૬

મીઠાપુરને પોતાની કર્મભૂમિ બનાવી જીવન યાત્રા શરૂ કરી. શિક્ષણની સાથે ટાટા કંપની સંચાલિત વિવિધ સેવા ક્ષેત્રોની કામગીરી સંભાળી. મીઠાપુર ઘટકની સ્થાપના કરી અને 'સમાજરત્ન' સ્વ. હીરજીબાપાના આગ્રહથી તેમના સથવારે મહાસભાના સેવા કાર્યોમાં જોડાયા. મહાસભાનું સુકાન સંભાળનાર પ્રમુખશ્રીઓ અને મહાનુભાવોના માર્ગદર્શન હેઠળ વિવિધ પદભાર સંભાળી સંક્ષિષ્ઠ સેવક તરીકે યોગદાન આપ્યું. મીઠાપુર ઘટકના રજત જયંતિ વર્ષની ઉજવણી સાથે મહાસભાની મહત્વપૂર્ણ બેઠકનું ત્રિ-દિવસીય આયોજન મીઠાપુર ઘટકમાં કરીને પ્રશંશનિય કામગીરી સંભાળી. નિવૃત્તિના સમયમાં પણ આપ વિવિધ ધાર્મિક અને શૈક્ષણિક સેવા પ્રવૃત્તિઓમાં કાર્યરત રહ્યા.

આપનો સૌમ્ય અને મૃદુ સ્વભાવ, જીવનના શિસ્તબદ્ધ આદર્શો અને સુસંસ્કારોથી શોભિત ઉમદા વ્યક્તિત્વની છત્રછાયામાં અમો સૌ પરિવારજનો વાત્સલ્યપૂર્ણ હુંફ અને શિતળતા અનુભવતા હતા. આપની આકસ્મિક વિદાયથી અમો સૌ પરિવારજનોના જીવનમાં જાણે કે શુન્યાવકાશ સર્જાઇ ગયો. સદૈવ પરિવાર માટે ચિંતિત અને પ્રેરણાસ્ત્રોત વડીલ એવા આપશ્રીને હાર્દિક ભાવાંજલિ અર્પણ કરીએ છીએ.

શ્રી રાજજી આપના દિવંગત પુણ્યાત્માને તેમના ચરણોમાં સ્થાન પ્રદાન કરે... શાંતિ... આપે... ઓમ શાંતિ....

:: શોકાકુલ ::

ગં.સ્વ. હંસાબેન રસિકભાઈ ચૌહાણ

તથા સમસ્ત પરિવાર

ભાવપૂર્ણ શ્રદ્ધાંજલિ

|| જય શ્રી વિશલ માતાજી ||

સ્વ. અમૃતલાલભાઈ વિરજીભાઈ ગોહિલ

(કલાભાઈ ટયાલી)

દેહ વિલય : તા. ૨૭-૦૨-૨૦૨૬, શુક્રવાર, ગામ : કુકમા, તા. ભુજ (કચ્છ)

કુળદેવી શ્રી વિશલ માતાજીની આજીવન સેવા આપનાર આપશ્રીની ચિર: વિદાયથી ગોહિલ અને યાદવ પરિવાર (કુકમા) ઊંડા શોકની લાગણી અનુભવે છે. ગોઠી પરિવારોમાં માતાજી પ્રત્યે અખૂટ શ્રદ્ધા અને આસ્થા જગાડી, જીવનમાં કુળદેવીનું મહત્વ સમજાવવાની સાથે માતાજીના સેવક તરીકે જીવનપર્યંત આપેલ સેવાઓ સદા ધૂપસળીની માફક મહેકતી રહેશે. પરમકૃપાળુ પરમાત્મા અને કુળદેવી શ્રી વિશલ માતાજી આપના પવિત્ર આત્માને ચિર: શાંતિ પ્રદાન કરે એવી પ્રાર્થના....

ૐ શાંતિ... શાંતિ... શાંતિ...

:: શોકમગ્ન ::

સમસ્ત ગોહિલ પરિવાર તેમજ યાદવ પરિવાર

કુકમા (કચ્છ)

॥ જય સિયારામ ॥

અગ્યારમી પૂણ્યતિથિએ ભાવપૂર્ણ શ્રદ્ધાંજલિ

સ્વ. પુષ્પાબેન પુરૂષોત્તમભાઈ સોલંકી

જન્મ તા. ૨૦/૦૮/૧૯૩૨, સ્વર્ગવાસ તા. ૨૦/૦૪/૨૦૧૫

પરિવારની છત્રછાયા સમાન મોભી અને પરિવારને સુસંસ્કારોનું સિંચન કરનાર માતૃશ્રીને હૃદયપૂર્વક શ્રદ્ધાંજલિ

સ્વ. પુરૂષોત્તમભાઈ ડાયાભાઈ સોલંકી પરિવાર (માધાપર-કચ્છ)

સ્વ. મહેશભાઈ પુરૂષોત્તમભાઈ સોલંકી	:	પુત્ર
વિનોદભાઈ પુરૂષોત્તમભાઈ સોલંકી	:	પુત્ર
મનોજભાઈ પુરૂષોત્તમભાઈ સોલંકી	:	પુત્ર
ગં.સ્વ. નયનાબેન રમેશભાઈ ચૌહાણ	:	પુત્રી
મોહિતભાઈ વિનોદભાઈ સોલંકી	:	પૌત્ર
દિપ્તીબેન દિપકકુમાર રાઠોડ	:	પૌત્રી
આરતીબેન નિરવકુમાર ચાવડા	:	પૌત્રી
મૈત્રીબેન સુમિતકુમાર ખોડિયાર	:	પૌત્રી
જયદીપભાઈ મનોજભાઈ સોલંકી	:	પૌત્ર
જયમિતભાઈ મનોજભાઈ સોલંકી	:	પૌત્ર
ઉત્સવકુમાર મહેતા	:	જમાઈ
જાનકીબેન ઉત્સવકુમાર મહેતા	:	દોહિત્રી
માહી દિપકકુમાર રાઠોડ	:	પરપૌત્રી
નિષ્કા નિરવકુમાર ચાવડા	:	પરપૌત્રી
વિહાની મોહિતભાઈ સોલંકી	:	પરપૌત્રી
અહલ્યા જયમિતભાઈ સોલંકી	:	પરપૌત્રી
ગં.સ્વ. જ્યોતિબેન મહેશભાઈ સોલંકી	:	પુત્રવધુ
નીતાબેન વિનોદભાઈ સોલંકી	:	પુત્રવધુ
ઈન્દીરાબેન મનોજભાઈ સોલંકી	:	પુત્રવધુ
સ્વ. રમેશભાઈ ભવાનભાઈ ચૌહાણ	:	જમાઈ
ઋતુબેન મોહિતભાઈ સોલંકી	:	પૌત્રવધુ
દિપકકુમાર રશ્મીકાન્ત રાઠોડ	:	જમાઈ
નિરવકુમાર બંસીલાલભાઈ ચાવડા	:	જમાઈ
સુમિતકુમાર અનિલભાઈ ખોડિયાર	:	જમાઈ
નંદિનીબેન જયદિપભાઈ સોલંકી	:	પૌત્રવધુ
ઈશ્વરીબેન જયમિતભાઈ સોલંકી	:	પૌત્રવધુ
કુશાગ્રકુમાર નરેશભાઈ કપાસી	:	જમાઈ
રિદ્ધિ કુશાગ્રકુમાર કપાસી	:	દોહિત્રી
હિતેશ કુશાગ્રકુમાર કપાસી	:	પરદોહિત્ર
ધ્યેય મોહિતભાઈ સોલંકી	:	પરપૌત્ર
ક્રિદય સુમિતકુમાર ખોડિયાર	:	પરદોહિત્ર

શ્રીરામ ગ્રુપ ઓફ ઈન્ડસ્ટ્રીઝ - માધાપર (કચ્છ)

॥ જય સિયારામ ॥

પાંચમી વાર્ષિક શ્રદ્ધાંજલિ

''ફૂંક વિના થઇ જાશે કટકો તું વાંસનો ને ધૂળ
થશે તારી આ કાયા... ચાર મોરલી અમથું રે
અમથું અહીં કેમ રહેવાય...
કાન્હા વિનાના સુના ગોકુલિયાનું જીવતરણ
અકારું કેમ જીવાય... !!!''
– મહેશ સોલંકી 'બેનામ'

જે સદેહે હવે આપણી વચ્ચે ભલે નથી રહ્યા પણ
શબ્દ દેહે તો શાશ્વત રહેશે... બહારી દુનિયા ભલે
થાય ઉપરથી નીચે પણ કાગળ કલમની
'બેનામ'ની દુનિયા ખુશ રહે આંખો મીંચે...

સ્વ. મહેશભાઈ પુરૂષોત્તમભાઈ સોલંકી 'બેનામ'

જન્મ તારીખ : ૦૬-૦૭-૧૯૫૧ સ્વર્ગવાસ તારીખ : ૦૮-૦૪-૨૦૨૧
ગુરૂવાર, ફાગણ વદ-૧૨, (ઉ.વ. ૭૦) ગામ : માધાપર (ભુજ-કચ્છ)

:: શોકમગ્ન ::

સ્વ. પુષ્પાબેન પુરૂષોત્તમભાઈ સોલંકી પરિવાર – માધાપર

ગં.સ્વ. જ્યોતિબેન મહેશભાઈ સોલંકી	:	પત્ની
નીતાબેન વિનોદભાઈ (સમાજરત્ન) પુરૂષોત્તમભાઈ સોલંકી	:	ભાભી–ભાઈ
ઈન્દીરાબેન મનોજભાઈ પુરૂષોત્તમભાઈ સોલંકી	:	ભાભી–ભાઈ
ગં.સ્વ. નયનાબેન રમેશભાઈ ભવાનભાઈ ચૌહાણ	:	બહેન–બનેવી
દિપ્તીબેન દિપકકુમાર રશ્મીકાન્ત રાઠોડ	:	દિકરી–જમાઈ
આરતીબેન નિરવકુમાર બંસીલાલભાઈ ચાવડા	:	દિકરી–જમાઈ
ઋતુબેન મોહિતભાઈ વિનોદભાઈ સોલંકી	:	ભત્રીજાવહુ–ભત્રીજા
નંદિનીબેન જયદીપભાઈ મનોજભાઈ સોલંકી	:	ભત્રીજાવહુ–ભત્રીજા
મૈત્રીબેન સુમિતકુમાર અનિલભાઈ ખોડિયાર	:	ભત્રીજી–જમાઈ
ઈશ્વરીબેન જયમિતભાઈ મનોજભાઈ સોલંકી	:	ભત્રીજાવહુ–ભત્રીજા
રિદ્ધિ કુશાગ્રકુમાર નરેશભાઈ કપાસી	:	ભાણેજી–જમાઈ
જાનકી ઉત્સવકુમાર મહેતા	:	ભાણેજી–જમાઈ

માહી દિપકકુમાર રાઠોડ : દોહિત્રી
નિષ્કા નિરવકુમાર ચાવડા : દોહિત્રી
વિહાની મોહિતભાઈ સોલંકી : પૌત્રી
ધ્યેય મોહિતભાઈ સોલંકી : પૌત્ર
અહલ્યા જયમિતભાઈ સોલંકી–પૌત્ર
હિતેશ કુશાગ્રકુમાર કપાસી : દોહિત્ર
કિદય સુમિતકુમાર ખોડિયાર : દોહિત્ર

તૃતિય પુણ્યતિથિએ શ્રદ્ધાંજલિ

સ્વ. બચુબેન નરશીભાઈ પાંચાભાઈ રાઠોડ

જન્મ ૦૧-૦૧-૧૯૪૧ | સ્વર્ગવાસ ૦૨-૦૨-૨૦૨૬

મુળ ગામ : અંજાર, હાલ મુકામ : હૈદ્રાબાદ (તેલંગાણા)

'नैनं छिन्दन्ति शास्त्राणि, नैनं दहति पावक..
न चैनं क्लेदयन्त्यपो, न सोसयति मारुतः

પરિવાર જેનું મંદીર હતું, સ્નેહ જેની શક્તિ હતી, પરિશ્રમ જેનું કર્તવ્ય હતું, પરમાર્થ જેની ભક્તિ હતી... ધર્મ કદી ભુલ્યા નહીં, વ્યવહાર કદી ચૂક્યા નહીં, જીવન એવું જીવી ગયા કે સૌના હૃદયમાં વસી ગયા...પ્રભુ આપની દિવ્ય આત્માને શાંતિ આપે એજ પ્રાર્થના...

ૐ શાંતિ... શાંતિ... શાંતિ...

:: શોકમગ્ન પરિવારજનો ::

સોનલબેન બિરેન્દ્રભાઈ ટાંક	પુત્રી
મહેન્દ્રભાઈ નરશીભાઈ રાઠોડ	પુત્ર
યોગેશભાઈ નરશીભાઈ રાઠોડ	પુત્ર
તનુજાબેન યોગેશભાઈ રાઠોડ	પુત્રવધુ
ફાલ્ગુની યોગેશભાઈ રાઠોડ	પૌત્રી
મેહુલ યોગેશભાઈ રાઠોડ	પૌત્ર
આરતીબેન વરૂણભાઈ ઉપાધ્યાય	દોહીત્રી
સુમિત ટાંક	દોહીત્ર

તથા સમસ્ત રાઠોડ પરિવાર

ભાવપૂર્ણ શ્રદ્ધાંજલિ

સ્વ. જેઠાલાલભાઈ (બાલાભાઈ) રણછોડભાઈ શિવજીભાઈ પરમાર

જન્મ તા. ૧૮-૦૩-૧૯૫૨ સ્વ. તા. ૧૨-૦૨-૨૦૨૬

દેશમાં ગામ : કુકમા, હાલ મુકામ : છીંદવાડા (એમ.પી.)

આપનું પ્રેરણાદાયી, સરળ, પ્રેમાળ, કર્તવ્યપરાયણ અને સેવાભાવી જીવનની સુવાસ કાયમી સ્મૃતિ રૂપે અમારા હૃદયમાં મહેકતી રહેશે. પૂર્ણ પુરૂષોત્તમ શ્રી કૃષ્ણ ભગવાન આપના દિવ્ય આત્માને ચિરઃ શાંતિ આપે એજ અભ્યર્થના...

:: શોકમગ્ન પરિવારજનો ::

ગં.સ્વ. દીનાબેન જેઠાલાલભાઈ પરમાર (પત્ની)
રમેશભાઈ રણછોડભાઈ પરમાર (મોટાભાઈ)
સ્વ. નારાયણભાઈ રણછોડભાઈ પરમાર (નાનાભાઈ)
દીપકભાઈ રણછોડભાઈ પરમાર (નાનાભાઈ)
રીગન જેઠાલાલભાઈ પરમાર (પુત્ર) અપેક્ષા રીગન પરમાર (પુત્રવધુ)
ટીસુ આનંદભાઈ ટાંક (પુત્રી-જમાઈ) બાલાઘાટ (એમ.પી.)
ડોલી રિતેશભાઈ ચૌહાણ (પુત્રી-જમાઈ) ભુવનેશ્વર
અંકિતા રોનકભાઈ સોલંકી (પુત્રી-જમાઈ) ઝારસુગડા (ઓરિસ્સા)

ભાવપૂર્ણ શ્રદ્ધાંજલિ

સ્વ. વિજ્યાબેન નરશીભાઈ ગોહિલ

સ્વ. તા. ૨૭-૧૨-૨૦૨૫, મુળ ગામ : કુકમા, હાલ મુકામ : સંબલપુર (ઓરિસ્સા)

૯૦ વર્ષની ઉંમરે નેત્રદાન કરેલ છે.

ममैवांशो जीवलोके जीवभूत: सनातन: | मन:षष्ठानीन्द्रियाणि प्रकृतिस्थानि कर्षति || 15.7 ||

જીવન એવું જીવ્યા કે સૌને યાદ રહે, સેવા કર્મ એવા કર્યા કે સૌના હૃદયમાં ગુંજ્યા કરે, સુખમાં સૌને સાથીદાર કર્યા પણ દુઃખને જણાવવા દીધું નહીં, તમારું પાર્થિવ શરીર ભલે પંચભૂતોમાં વિલિન થયું પણ તમે અમારા હૃદયમાં જ સદા વસેલા છો. પરમકૃપાળુ પરમાત્મા આપના દિવ્ય આત્માને શાંતિ અર્પે એજ પ્રાર્થના...

:: શોકમગ્ન પરિવારજનો ::

સ્વ. નરશીભાઈ મુળજીભાઈ ગોહિલ (પતિ)
અરવિંદભાઈ નરશીભાઈ ગોહિલ (પુત્ર)
ગિરીશભાઈ નરશીભાઈ ગોહિલ (પુત્ર)
મહેશભાઈ નરશીભાઈ ગોહિલ (પુત્ર)

आत्मिय प्रियजन,

मैं आपका किमती समय लेना चाहता हु मेरा परिचय देने हेतु, मेरा नाम *मितेष जे. खोडियार* है। मैं अल.आई.सी., मेडीक्लेम एवं जनरल बीमा पोलीसी के माध्यम द्वारा बचत करना, बच्चो की उच्च शिक्षा हेतु बचत, रीटार्यमेन्ट पेन्सन का आयोजन एवं इनकम टेक्समे लाभ हेतु लोगो की और उनके परिवारजनोकी मदद करता हु। मैं पिछले 15 वर्षो से लगभग 1800 जीतने लोगो की और उनके परिवारजनोकी मदद करता आया हु। जिसकी S.A.U.M 48 Cr. से अधीक है। मैं मेरे अनुभव द्वारा अपने समाजके लोगो का भविष्य सुरक्षीत करना चाहता हु। कृप्या मुजे आपकी सेवा का अवसर प्रदान करने का मोका दे।

भविष्य सुरक्षा हेतु सुझाव

- संपूर्ण परिवार सुरक्षा बीमा
- स्वास्थ बीमा केशलेश सुविधा के साथ
- जिवनभर आय की बचत योजना
- बच्चो की उच्च शिक्षा और विवाह कि बचत योजना
- स्पेश्यल कन्यादान बीमा योजना
- पेन्शन बीमा बचत योजना
- वाहन, मकान एवं दुकान का बीमा
- करोड़पति योजना
- विदेश यात्रा बीमा

*घर बैठे आनलाईन, पेपरलेश, टाईमलेश बीमा पोलीसी की सेवा अपलब्ध है।**

FINANCIAL PEACE PRODUCER
TRANSFORMING STRESS IN TO PEACE
LIC
भारतीय जीवन बीमा निगम
LIFE INSURANCE CORPORATION OF INDIA
MDRT®

Insurance for NRI & FNIO*

STAR Health Insurance — The Health Insurance Specialist
HDFC ERGO — Take it easy!
IFFCO-TOKIO GENERAL INSURANCE — Muskurate Raho

Subscribe to my

Plot No. 104/1, Chitrakut Society, Anjar (Kutch) 370110. +91 94298 15099 mitesh.khodiar@gmail.com
Facebook.com/insurancebimapolicy insurance_bima_policy YouTube @InsuranceBimaPolicy
Jd Mitesh J. Khodiar Gandhidham

॥ ઓમ શાંતિઃ ॥

ભૂમિપૂજા એસ્ટેટ એજન્સી

લેન્ડ ડેવલોપર્સ એન્ડ એસ્ટેટ એજન્ટ

જમીન, વાડી, પ્લોટ, બંગલા લે-વેંચ માટે વિશ્વાસપાત્ર સ્થળ

કચ્છ જીલ્લાના કોઈપણ તાલુકામાં જમીન મળી શકશે

બ્રહ્માકુમાર બાબુલાલભાઈ અરજણભાઈ પરમાર
(ખંભરા)

ઉપપ્રમુખશ્રી, શ્રી કચ્છ ગુર્જર ક્ષત્રિય સમાજ મહાસભા

Mob. 98252 97341

ઓફીસ : વિજયનગર, હોસ્પિટલ રોડ, ભુજ (કચ્છ) ફોન : Mo. 9537738640 (Deep)

Anil Khodiyar
+91 98252 36151

Sumeet Khodiyar
+91 98791 95121

Jigar Khodiyar
+91 98794 04009

Khodiyar Group

Khodiyar Engineering Works
Urja Engineering Company
Perfect Power System
Unique Power System

Electrical Contractors | Consultants | Engineers

Mfrs. Of : PCC, MCC, APFC, AMF, VFD, LDB, DG SET, ATS & Solar Panels

Authorised Importer

TENSE® ELEKTRİK - ELEKTRONİK SAN. TİC. A.Ş.

LS ELECTRIC

Authorised Distributor

C&S electric

RR KĀBEL

Schneider Electric

socomec Innovative Power Solutions

atandra measure. protect. conserve

KRYKARD

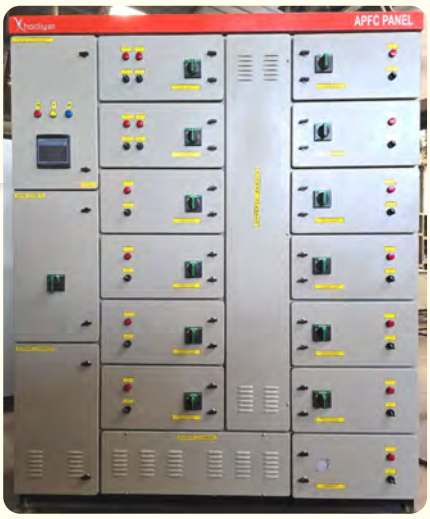

Office & Works :- Shed No. L-46, 47, 48 & M-49, 50, G.I.D.C., Gandhidham (Kutch) 370201 Gujarat, India.
info@urjaengg.com, jigar@urjaengg.com www.urjaengg.com

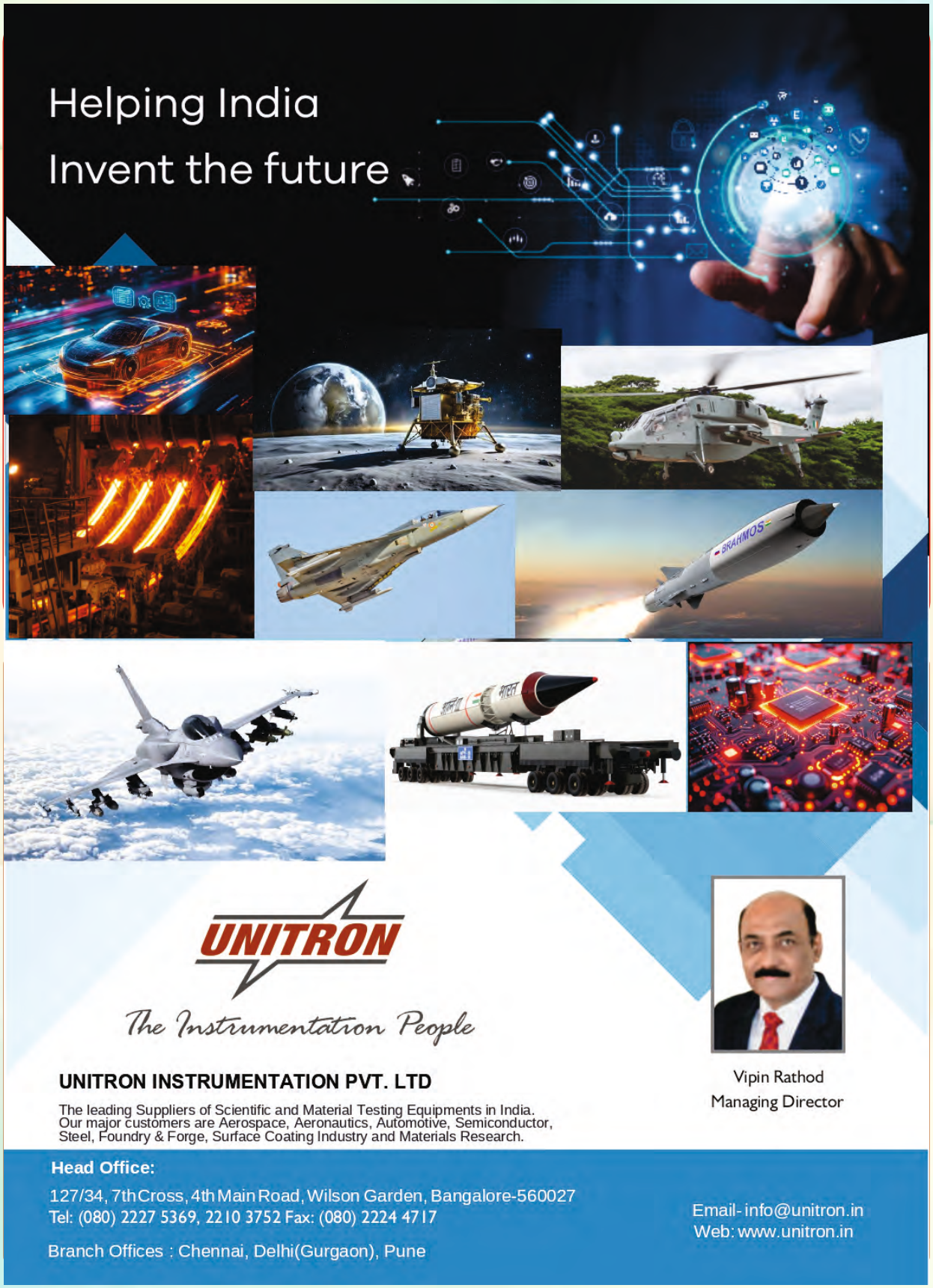
Helping India
Invent the future
BRAHMOS
UNITRON
The Instrumentation People
UNITRON INSTRUMENTATION PVT. LTD
The leading Suppliers of Scientific and Material Testing Equipments in India.
Our major customers are Aerospace, Aeronautics, Automotive, Semiconductor,
Steel, Foundry & Forge, Surface Coating Industry and Materials Research.
Vipin Rathod
Managing Director
Head Office:
127/34, 7th Cross, 4th Main Road, Wilson Garden, Bangalore-560027
Tel: (080) 2227 5369, 2210 3752 Fax: (080) 2224 4717
Branch Offices : Chennai, Delhi(Gurgaon), Pune
Email- info@unitron.in
Web: www.unitron.in

SETU SAMAJ SANDESH - RNI NO. GUJ GUJ / 2008/25938
Postal Registration No. G-KCH-185/2026-2028 Posted at S.O. BHUJ on 2nd of Every Month.
Published on April-2026

॥ જય સીયારામ ॥

‘સમાજરત્ન’ શ્રી વિનોદભાઈ પુરૂષોત્તમભાઈ સોલંકી પરિવાર

SHREE RAM GROUP OF INDUSTRIES

શ્રી કચ્છ ગુર્જર ક્ષત્રિય કન્યા છાત્રાલય – કુકમા (કચ્છ)

ટ્રસ્ટ રજી. નં. ૧૧૭૪ (કચ્છ) સ્થાપના : તા. ૩૦/૭/૧૯૯૪) પો. કુકમા (તા. ભુજ–કચ્છ) ૩૭૦૧૦૫, ફોન નં. (૦૨૮૩૨) ૨૭૧૩૫૪

આપના દાનની રકમ બેંક ઓફ બરોડા - માધાપર એકાઉન્ટ નં. 09460100003842 IFSC Code : BARB0KUKMAX માં જમા કરાવી શ્રી મોહનલાલ કુંવરજી ચૌહાણ મો. 9427767810 ને છાત્રાલયના સરનામે જાણ કરવાથી રસીદ મોકલી આપવામાં આવશે.

PAN NO. AABTS 4600 B

દાન માટે અપિલ :-

રૂા. ૫૦,૦૦૦/- કે તેથી વધુ દાન આપનાર મુરબ્બી દાતાશ્રી
રૂા. ૧૦,૦૦૦/- કે તેથી વધુ દાન આપનાર શુભેચ્છા દાતાશ્રી
રૂા. ૫,૦૦૦/- કે તેથી વધુ દાન આપનાર આશ્રય દાતાશ્રી
રૂા. ૪,૦૦૦/- નું દાન આપનાર પુણ્ય સ્મૃતિ ભોજન દાતાશ્રી તથા ખુશાલી ભોજન દાતાશ્રી
રૂા. ૨,૦૦૦/- નું દાન આપનાર આજીવન સભ્યશ્રી

આપનું દાન ૮૦-જી (૫) મુજબ આવકવેરા મુક્તિને પાત્ર છે

શ્રી ક.ગુ.ક્ષ. કન્યા છાત્રાલયમાં અભ્યાસ કરવા આવનાર તમામ કન્યાઓને કન્યા છાત્રાલય તથા મહાસભાના આદ. પ્રમુખ ‘સમાજરત્ન’ શ્રી વિનોદભાઈ પુરૂષોત્તમભાઈ સોલંકી પરિવારના સૌજન્યથી નિઃશુલ્ક પ્રવેશ આપવામાં આવશે.

આપના વિનમ્ર

‘સમાજરત્ન’ શ્રી વિનોદભાઈ પી. સોલંકી - પ્રમુખ
શ્રી જેઠાલાલ પી. પરમાર - ચેરમેન
શ્રી પ્રફુલ્લચંદ્ર કે. ટાંક - સલાહકાર પ્રમુખ
શ્રી રમેશચંદ્ર આર. ચૌહાણ - મંત્રી
શ્રી વિનોદભાઈ એલ. ચૌહાણ - ઉપપ્રમુખ
શ્રી વિનોદભાઈ કે. પઢિઆર - ઉપપ્રમુખ
શ્રી પ્રભુલાલ પી. પરમાર - ઉપપ્રમુખ
શ્રી મોહનલાલ કે. ચૌહાણ - માનદ્ વ્યવસ્થાપક
શ્રી રસીકલાલ પી. ચૌહાણ - સહમંત્રી
શ્રી ઉમંગભાઈ એમ. પરમાર - સહમંત્રી
શ્રી અનિલભાઈ ડી. ચૌહાણ - કોષાધ્યક્ષ
શ્રીમતી અનસુયાબેન જે. પરમાર - સહ વ્યવસ્થાપક

માલિક અને પ્રકાશક : પ્રમુખ શ્રી વિનોદભાઈ પુરૂષોત્તમભાઈ સોલંકી, જુનાવાસ, મેઈન બજાર, પો. માધાપર, તા. ભુજ (કચ્છ), માનદ્ તંત્રી શ્રી ડૉ. મનોજભાઈ પુરૂષોત્તમભાઈ સોલંકી, ચિંતન ફાર્મ, પો. કુકમા, તા. ભુજ (કચ્છ) મો. ૯૮૭૯૯૨૮૧૦૦ વતીથી, ગાયત્રી ગ્રાફીક્સ - અંજાર ખાતે તૈયાર કરાવી, મુદ્રક : શ્રી હરિ ઓફસેટ - ફર્સ્ટ ફ્લોર, નરનારાયણ ચેમ્બર, સ્ટેશન રોડ, ભુજ (કચ્છ) ફોન : (૦૨૮૩૨) ૨૨૬૦૦૭ ખાતે છાપ્યું અને એસ.ઓ. પોસ્ટ ઓફીસ : ભુજથી પ્રસિદ્ધ કર્યું.